



PROT NORTE
PROGRAMA REGIONAL DE ORDENAMENTO DO TERRITÓRIO



AGENDA TRANSFORMADORA

Proposta

CCDR
NORTE

4ª reunião plenária da
Comissão Consultiva
31 de julho de 2024
Mosteiro de Leça do Balio,
Matosinhos

Ordem de trabalhos:

Abertura

Carlos Mouta - VP da CM de Matosinhos,
António Cunha - Presidente da CCDR-Norte, IP (acesso remoto)
Fernanda do Carmo - Diretora-Geral do Território

Aprovação da ata da 3ª reunião plenária da Comissão Consultiva

Agenda Transformadora

Célia Ramos, Vice-Presidente CCDR-Norte, IP

Debate

Metodologia para o Parecer Final

Fernanda do Carmo, DGT

Programação Sequente



PROT com (o) NORTE



Agenda Transformadora

Célia Ramos, CCDR-Norte, IP

Como chegámos até aqui: Um percurso marcado pela realização de 3 reuniões da Comissão Consultiva (CC)

de janeiro de 2022 a julho de 2024

Referencial da abordagem

1ª CC | Chaves, 17 julho 2022: Caderno I – Base Conceptual do PROT-Norte

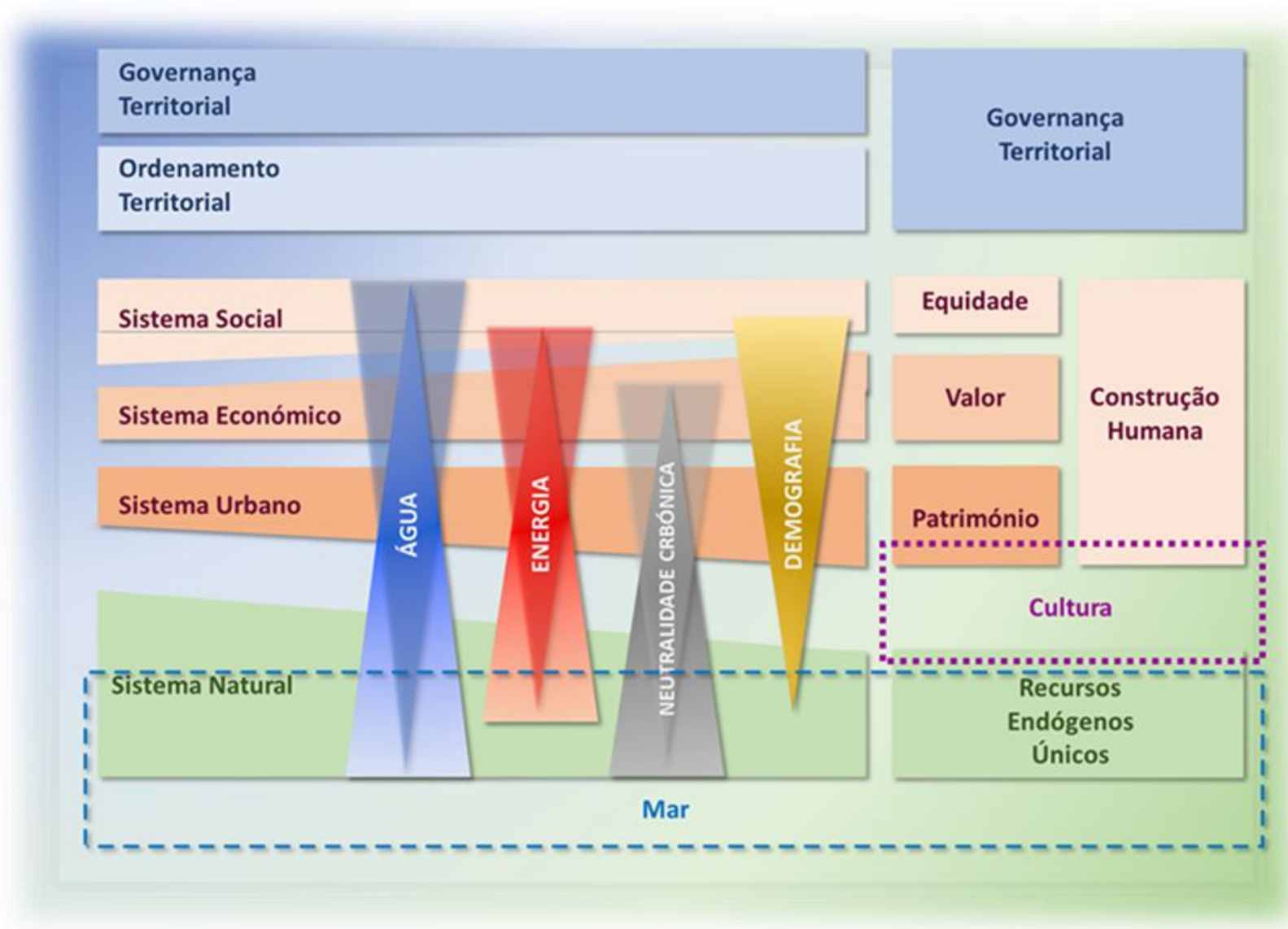

Variação inter-sistemas no espaço e no tempo

Opções Estratégicas de Base Territorial

2ª CC | Amarante, 31 março 2023: Caderno II

Desafios e as correspondentes Opções Estratégicas de Base Territorial (OEBT)

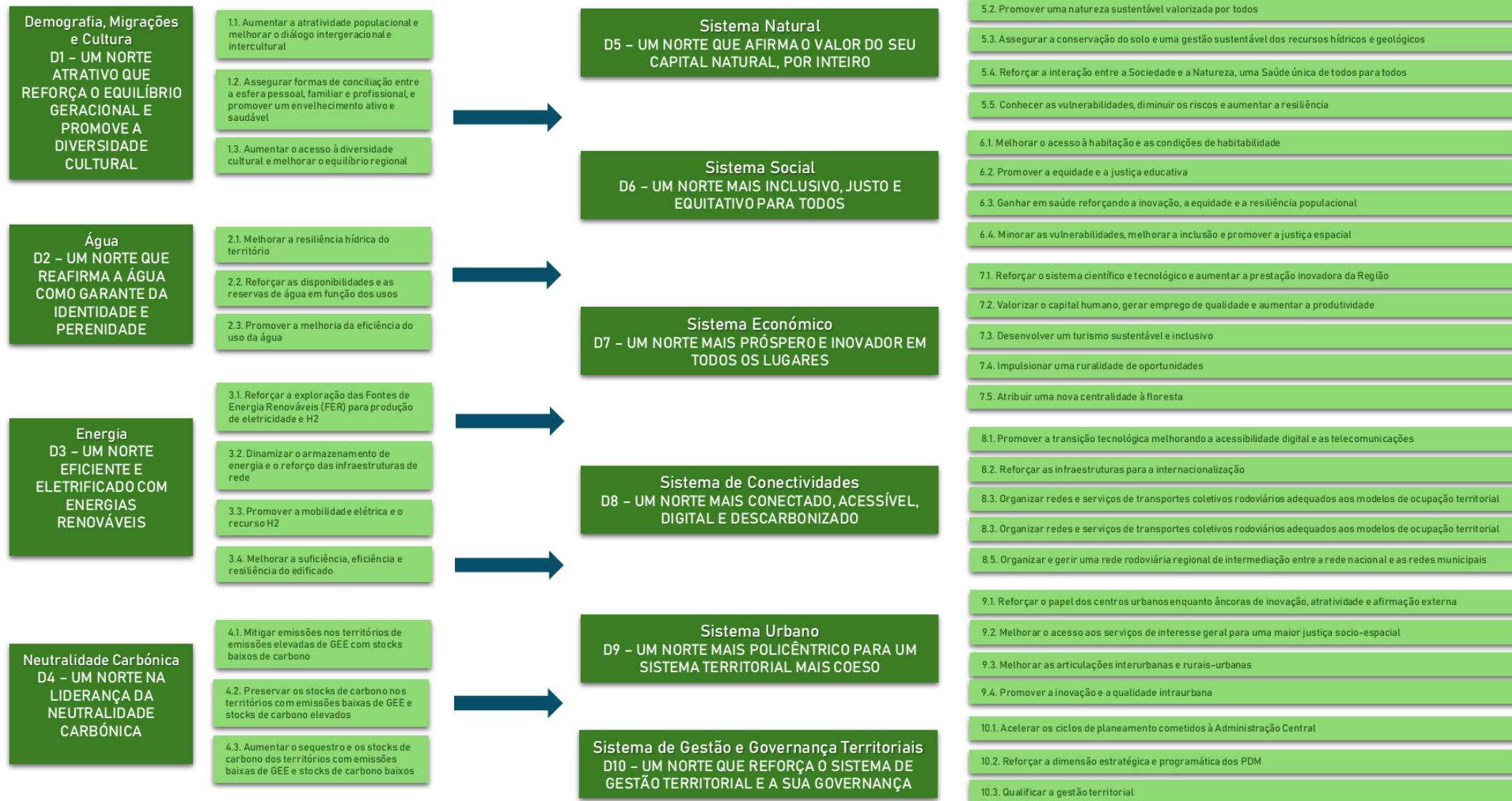

Capital Natural e Cultural

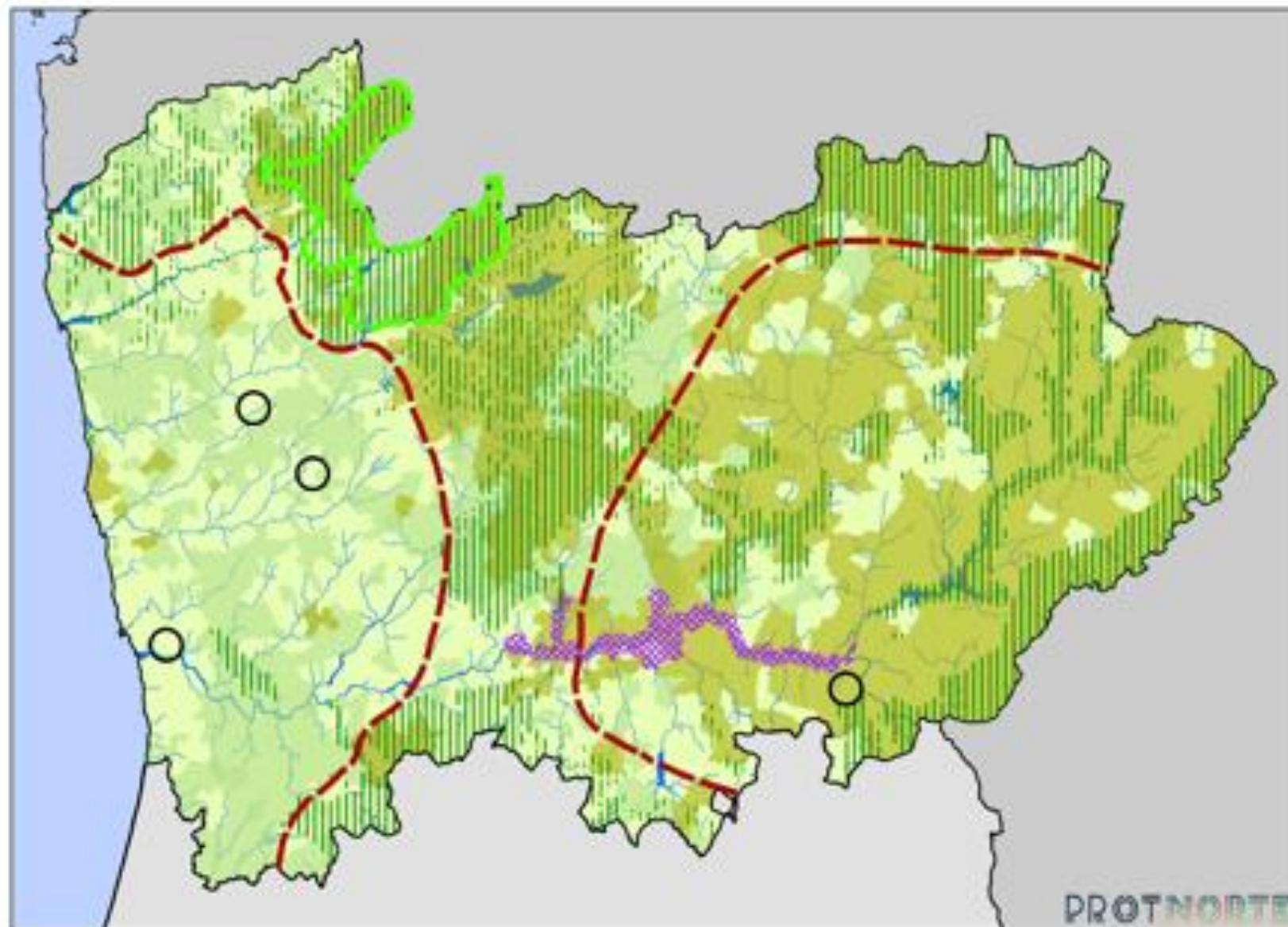

Densidade urbana e económica

Capital Natural e Cultural

- Área de Excelência Natural
- Bacias de produção agropecuária
- Bacias de produção florestal
- Hidrografia
- Parque Nacional da Peneda-Gerês
- Património Mundial da UNESCO
- Alto Douro Vinhateiro (Património da UNESCO)

Níveis de densidade populacional e de emprego

- Alta
- Baixa

Oferta de serviços sociais e económicos

- Oferta diversificada e especializada
- Oferta escassa e pouco especializada

Estratégia

- Três contextos territoriais

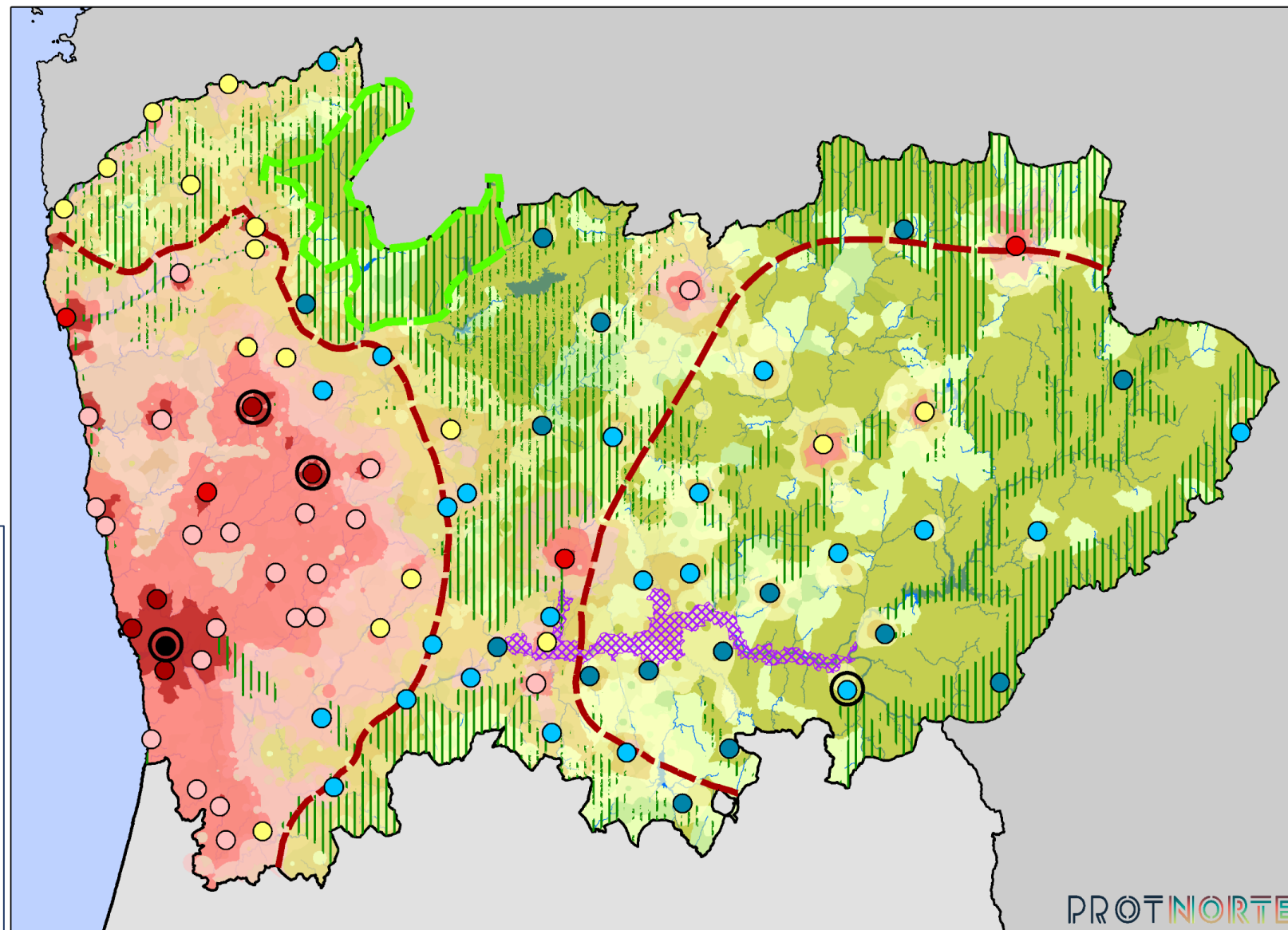

Conectividades

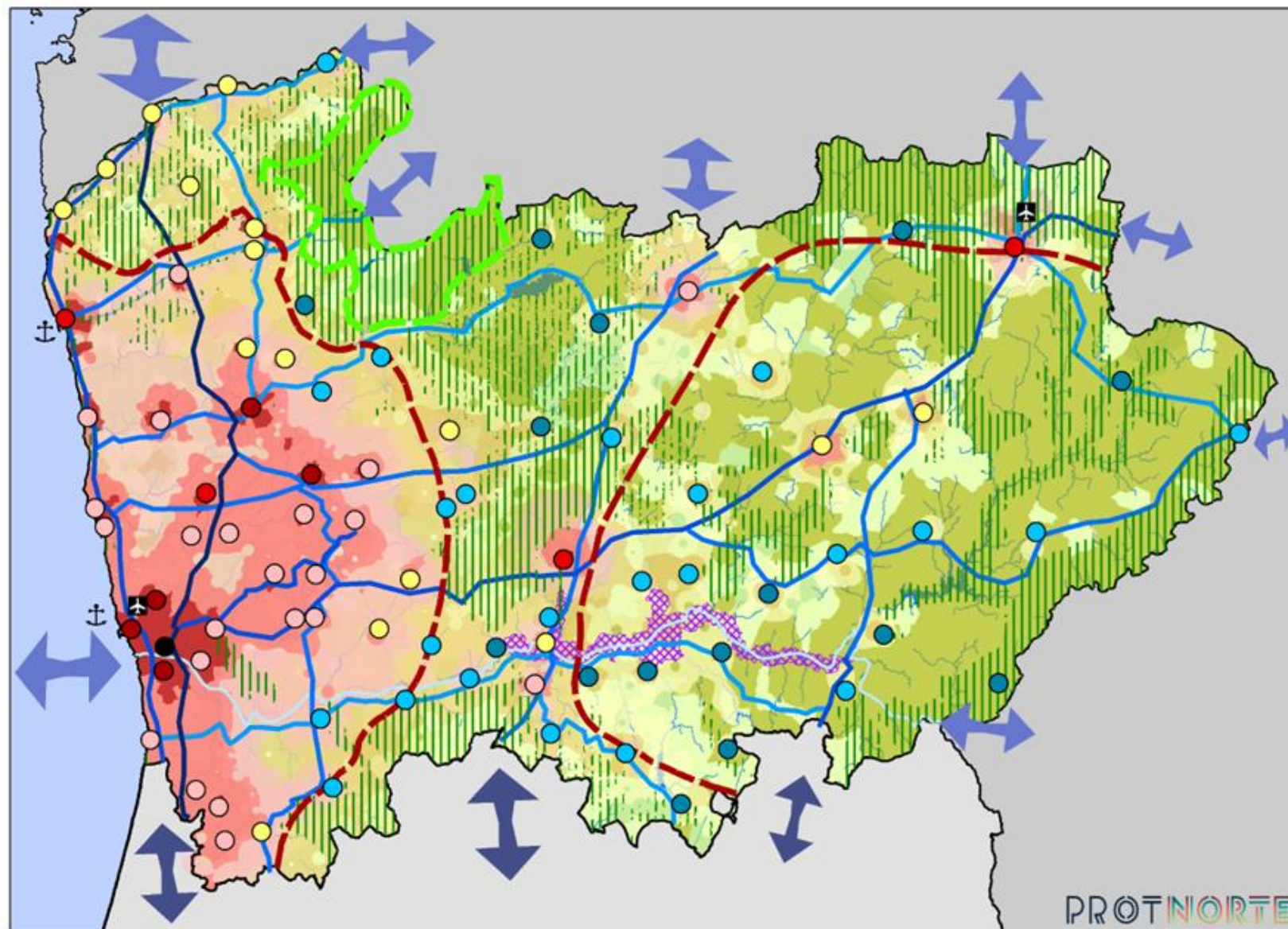

Modelo Territorial

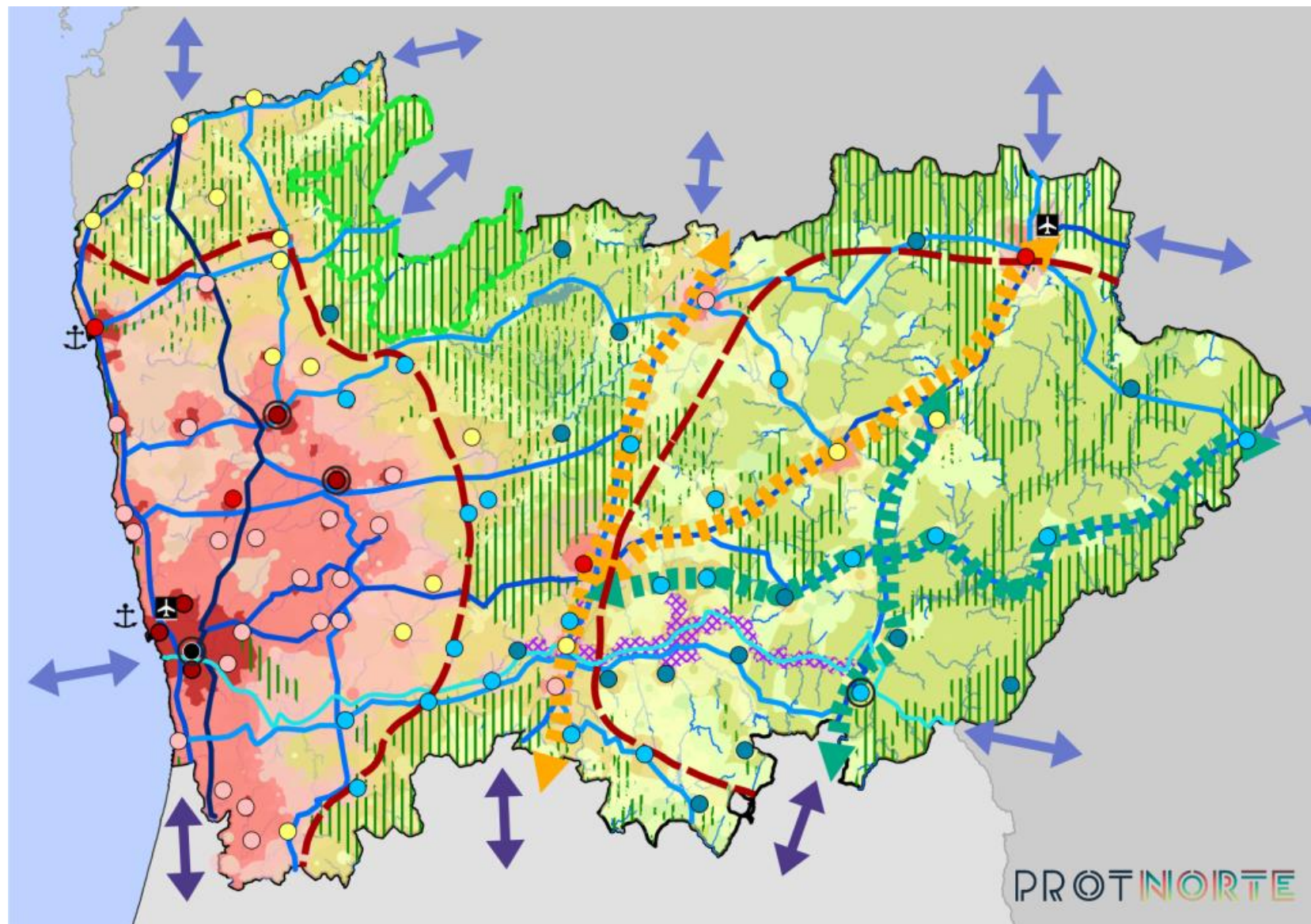

O QUE É UM PROT: COMO INTERPRETAMOS OS INSTRUMENTOS QUE O OBRIGAM E ENQUADRAM E COMO OS FAZEMOS ESPELHAR NO TERRITÓRIO

O QUE É UM PROT: SUAS PEÇAS CONSTITUTIVAS

Estratégia

Modelo Territorial

Orientações e Diretrizes

Conjunto diverso de elementos que o acompanham

Conteúdo a que a lei o obriga

SUBSTÂNCIA QUE O PNPOT ENQUADRA

COMO INTERPRETAMOS O SEU DESENVOLVIMENTO NO NORTE

O PROT-Norte é a interpretação regional do PNPOT:

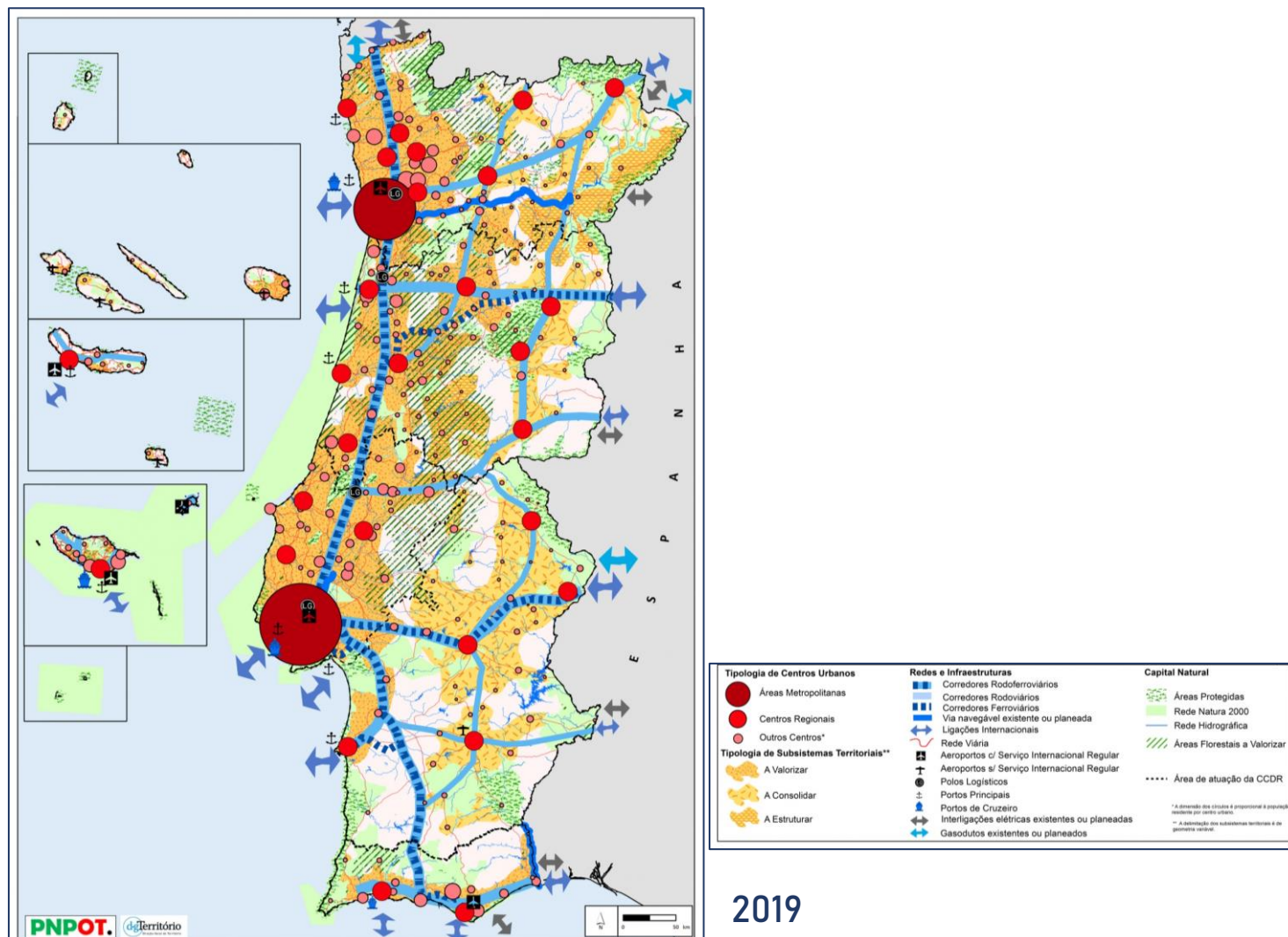
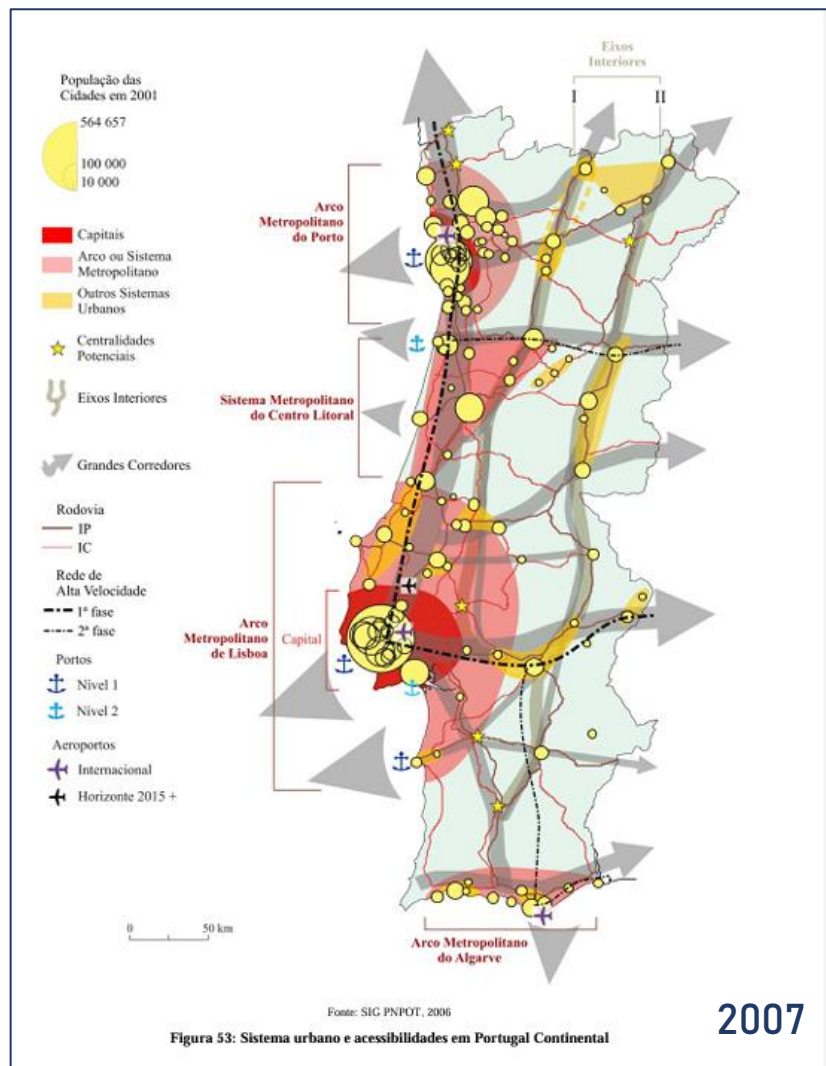

O PROT-Norte é a interpretação regional do PNPOT:

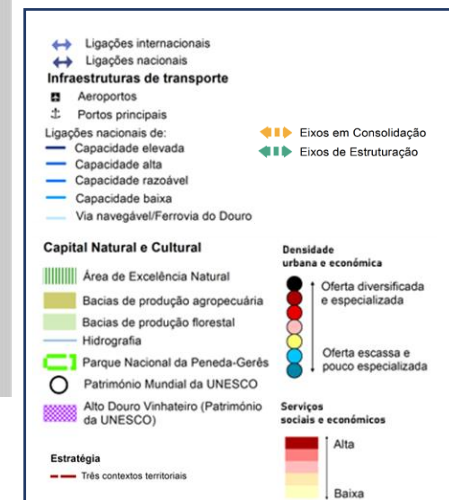
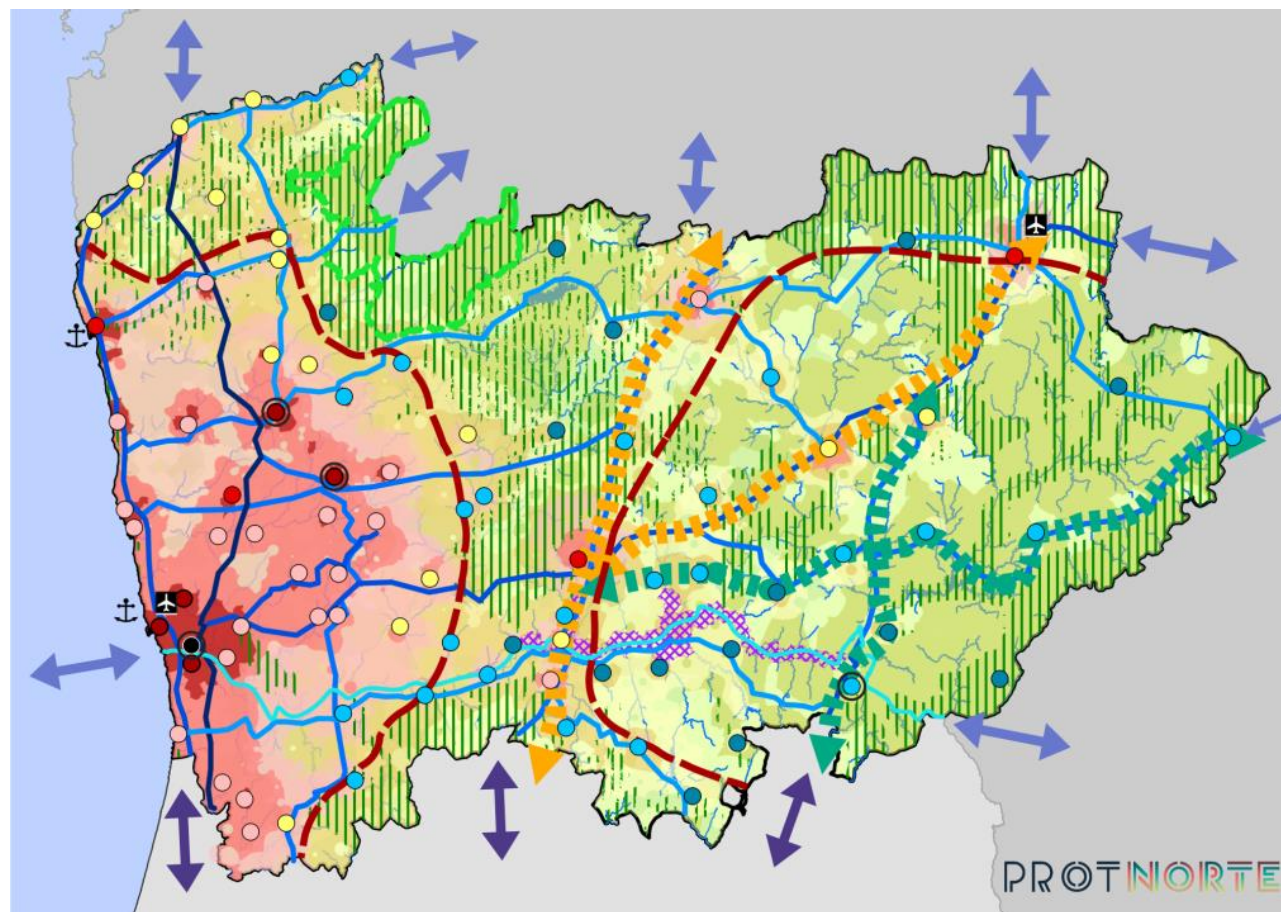
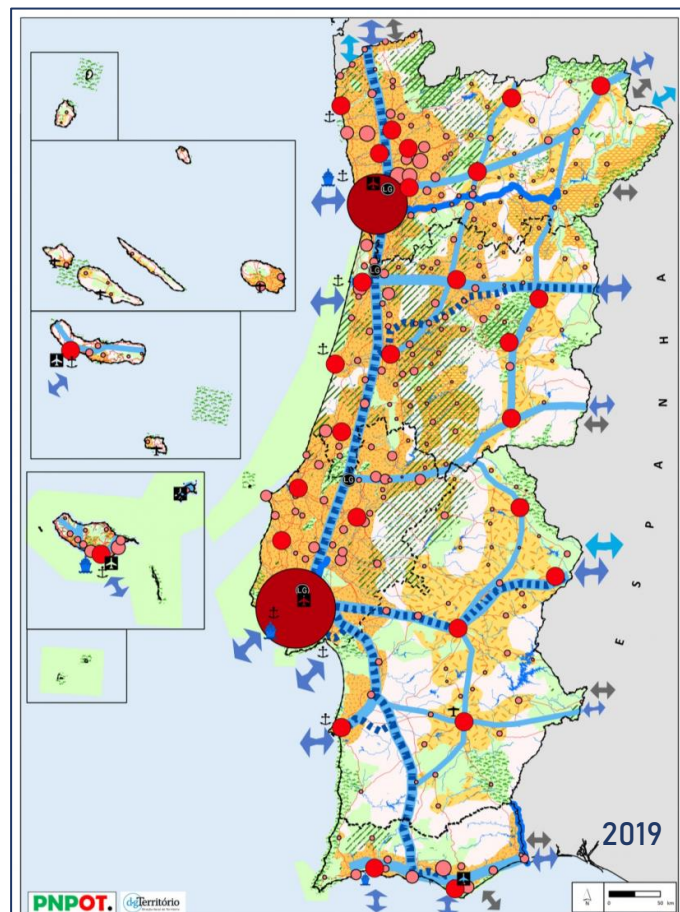

O PROT-Norte assume:

- ✓ A economia dos territórios como a tónica de ligação interpartes
- ✓ Que o policentrismo se traduz na totalidade do MT e não apenas no sistema urbano
- ✓ Todos os centros urbanos são importantes em função do respetivo contexto: provisão de Serviços de Interesse Geral, densidade populacional, base económica diferenciada
- ✓ As bacias de produção agropecuária e florestal desenham centralidades com foco nas atividades que acolhem
- ✓ Uma área de excelência natural
- ✓ A inovação e a digitalização como instrumentos de transformação regional
- ✓ Três contextos territoriais com características similares, e que espelham essa integração: Territórios do Nordeste, Territórios Centrais, e Territórios do Noroeste
- ✓ Todos os centros urbanos são importantes, todo o Território tem uma base económica

A CONSTRUÇÃO DA AGENDA TRANSFORMADORA: A NOVA FACE DO ORDENAMENTO DO TERRITÓRIO

Ficha disponibilizada na PCGT (25 janeiro 2024)

Foram constituídos 5 Grupos de Trabalho Temáticos (GTT)

Receção de 116 contributos (até 19 de fevereiro) apresentados por 46 entidades (27 Municípios e CIM, 14 entidades públicas, 5 entidades privadas)

Sistema Natural - 34 medidas

Sistema Social - 17 medidas

Sistema Económico - 28 medidas

Sistema de Conetividades - 22 medidas

Sistema Urbano - 15 medidas

Simultaneidade com a entrada em vigor da CCDR-Norte, Instituto Público;

Envolvimento de todas as unidades orgânicas, amplificando o exercício de planeamento;

Eleições legislativas e mudança de Governo.

Agenda Transformadora – Modelo Operacional

4ª CC | Matosinhos, 31 julho 2024: Caderno IV

Um esforço de síntese: domínios predominantemente urbano ou rústico, que se articulam através das conectividades, todos com consequências na neutralidade carbónica

AGENDA TRANSFORMADORA

- Orientações e Diretrizes
- Programa de Execução
- Modelo de Governança
- Monitorização e Avaliação

CONECTIVIDADES

D2 – UM NORTE QUE REAFIRMA A ÁGUA COMO GARANTE DA IDENTIDADE E PERENIDADE

D3 – UM NORTE EFICIENTE E ELETRIFICADO COM ENERGIAS RENOVÁVEIS

D8 – UM NORTE MAIS CONECTADO, ACESSÍVEL, DIGITAL E DESCARBONIZADO

D4 – UM NORTE NA LIDERANÇA DA NEUTRALIDADE CARBÓNICA

RÚSTICO

D5 – UM NORTE QUE AFIRMA O VALOR DO SEU CAPITAL NATURAL, POR INTEIRO

D1 – UM NORTE ATRATIVO QUE REFORÇA O EQUILÍBRIO GERACIONAL E PROMOVE A DIVERSIDADE CULTURAL

D6 – UM NORTE MAIS INCLUSIVO, JUSTO E EQUITATIVO PARA TODOS

D7 – UM NORTE MAIS PRÓSPERO E INOVADOR EM TODOS OS LUGARES

D9 – UM NORTE MAIS POLICÊNTRICO PARA UM SISTEMA TERRITORIAL MAIS COESO

URBANO

GESTÃO E GOVERNANÇA TERRITORIAIS

D10 – UM NORTE QUE REFORÇA O SISTEMA DE GESTÃO TERRITORIAL E A SUA GOVERNANÇA

Progredimos na construção desta face nova: Os ciclos e as suas escalas

- ✓ Adaptação aos ciclos de planeamento físico
- ✓ Adaptação aos ciclos de financiamento
- ✓ Articulação entre o planeamento físico (SGT) e o planeamento do financiamento
- ✓ Ciclos que se sucedem em *continuum*

O PROT-Norte é o IGT charneira de integração e políticas públicas

- ✓ O que quisemos evitar e porquê:

Basta de normas!

- ✓ O que preferimos apresentar e porquê - três níveis de Orientações e Diretrizes:

- as O&D Estratégicas, de compromisso político com o território e seus agentes,
- as O&D de Coordenação e Integração, integração vertical e horizontal de políticas públicas, e
- as O&D de Conteúdo e Gestão, mais direcionadas para a intermunicipalidade e a escala local.

- ✓ O PE não é um plano de investimento, mas pretende enquadrar o financiamento e por isso seguimos de perto o PR Norte 2030 e demais instrumentos
- ✓ O PE incluiu um conjunto de medidas com foco na região, indica as entidades responsáveis pela respetiva concretização e procurará identificar as fontes de financiamento
- ✓ A estimativa de meios financeiros revela-se extremamente difícil, senão mesmo impossível, quer pela dimensão concorrencial de muitas das formas de gestão dos programas operacionais regionais e setoriais, a que acresce a autonomia das entidades gestoras...

Há, contudo, propostas cuja natureza de decisão e implementação não dependem de financiamento

Agenda Transformadora – Programa de Execução

4ª CC | Matosinhos, 31 julho 2024: Caderno IV

DOMÍNIO NATURAL/ RÚSTICO

- 1 - CONSOLIDAR OS ATIVOS NATURAIS PRIORITÁRIOS DA AEN E GARANTIR UM *CONTINUUM* DE BIODIVERSIDADE
- 2 - CONSOLIDAR UMA REDE PERIURBANA DE ESPAÇOS NATURAIS
- 3 - VALORIZAR AS BACIAS DE PRODUÇÃO AGROPECUÁRIA DISTINTIVAS E A SEGURANÇA ALIMENTAR
- 4 - AUMENTAR AS DISPONIBILIDADES DE ÁGUA E A EFICIÊNCIA NO SEU USO AGRÍCOLA
- 5 - MAIS E MELHOR FLORESTA
- 6 - ALDEIAS DO NORTE
- 7 - ADV-PM
- 8 - REFORÇAR A PRODUÇÃO DE ELECTRICIDADE NA REGIÃO NORTE A PARTIR DE FONTES DE ENERGIA RENOVÁVEL
- 9 - PROMOVER O APROVEITAMENTO E A GESTÃO SUSTENTÁVEL DOS RECURSOS MINERAIS E HIDROMINERAIS

DOMÍNIO URBANO

- 10 - UM NORTE MAIS POLICÊNTRICO PARA UM SISTEMA TERRITORIAL MAIS COESO
- 11 - ROTAS REGIONAIS DE PATRIMÓNIO CULTURAL (“ROTAS DO NORTE”) – SALVAGUARDA, VALORIZAÇÃO E PROMOÇÃO DE BENS CULTURAIS)
- 12 - REDE DE POLOS ARQUEOLÓGICOS DA REGIÃO NORTE – AÇÃO PILOTO ESTRUTURANTE DE GESTÃO DE ESPÓLIOS ARQUEOLÓGICOS
- 13 - INFRAESTRUTURA TECNOLÓGICA DO PATRIMÓNIO CULTURAL - LABORATÓRIO DE CONSERVAÇÃO E RESTAURO
- 14 - REDES REGIONAIS DE MUSEUS DE IDENTIDADE TERRITORIAL, DE CENTROS DE CRIAÇÃO, E DE ARTE E ARQUITETURA CONTEMPORÂNEA
- 15 - REFORÇO DO SISTEMA CIENTÍFICO E TECNOLÓGICO E VALORIZAÇÃO DO CAPITAL HUMANO DA REGIÃO
- 16 - REFORÇO DA REDE REGIONAL DE INFRAESTRUTURAS TECNOLÓGICAS
- 17 - VALORIZAÇÃO TURÍSTICA DO NORTE - ESTRUTURAÇÃO E DESENVOLVIMENTO DOS PRODUTOS TURÍSTICOS ESPECÍFICOS
- 18 - PROMOVER A PRODUÇÃO DISTRIBUÍDA DE ELETRICIDADE E INTEGRAR A GERAÇÃO RENOVÁVEL NOS EDIFÍCIOS PARA AUTOCONSUMO
- 19 - PARA UMA GESTÃO CONVERGENTE E MAIS EFICIENTE DE RESÍDUOS

DOMÍNIO DE CONECTIVIDADES

- 20 - PROMOVER A MELHORIA DAS INFRAESTRUTURAS E SERVIÇOS DE MOBILIDADE, TRANSPORTES E LOGÍSTICA DA REGIÃO
- 21 - DINAMIZAR O ARMAZENAMENTO DE ENERGIA E O REFORÇO DAS INFRAESTRUTURAS DE REDE
- 22 - INFRAESTRUTURA DE DADOS ESPACIAIS DO NORTE (IDE-Norte): GARANTIR INTEROPERABILIDADE NA INFORMAÇÃO GEOGRÁFICA REGIONAL
- 23 - “ABC: ÁGUA, BIODIVERSIDADE E CARBONO”, UM PERCURSO CONJUNTO PARA A NEUTRALIDADE CARBÓNICA

Agenda Transformadora – Modelo de Governança Territorial (MGT)

4ª CC | Matosinhos, 31 julho 2024: Caderno IV

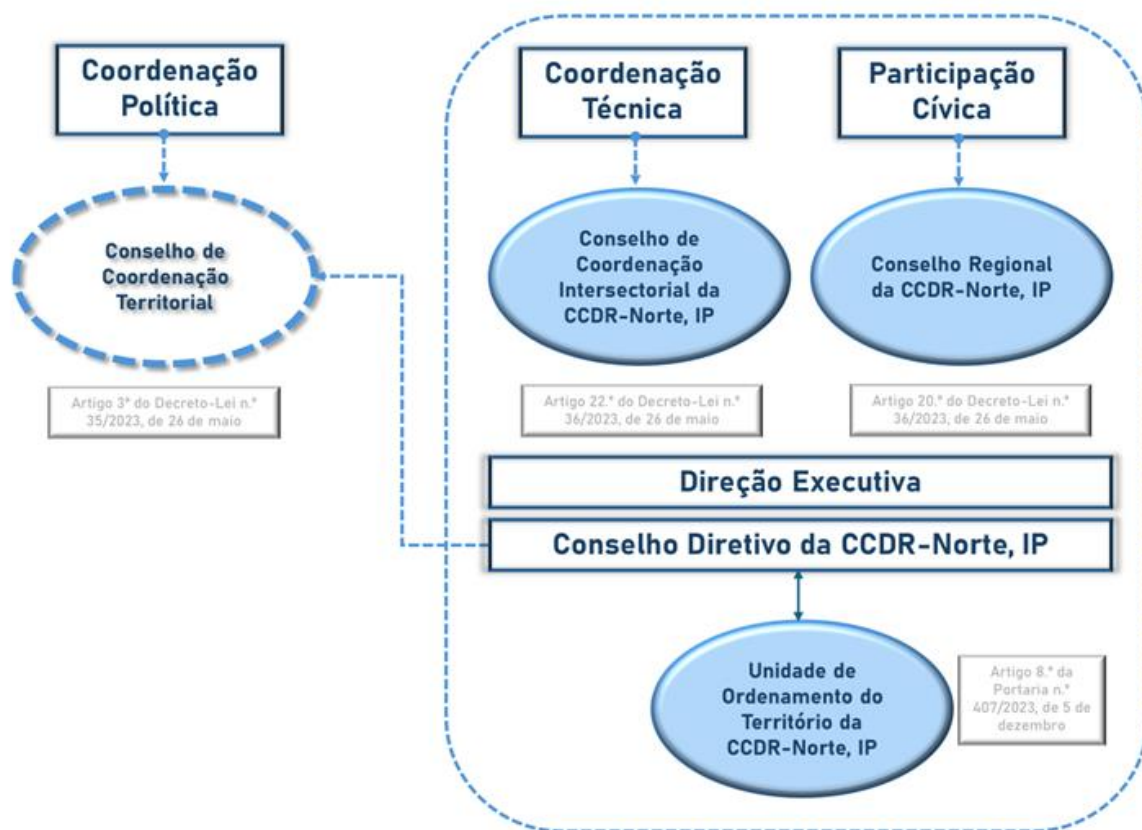

Este MGT promove a execução do PROT-NORTE:

- ✓ funcional
- ✓ que se adapta e dá resposta a novos desafios e novas competências
- ✓ sem necessidade de criação de novos órgãos

E apresenta duas dimensões:

- ✓ uma intrínseca à CCDR-Norte, IP (Coordenação Técnica, Participação Cívica e Direção Executiva)
- ✓ outra exterior à CCDR-Norte, IP (Coordenação Política)
- ✓ com interação (apresentação de propostas, agendamentos, etc.) - tanto numa dimensão como na outra
- ✓ trata-se de instituições e organizações existentes

O SMA atende aos princípios basilares: territorialização, comparabilidade, especificidade, periodicidade, disponibilidade e histórico.

Apoia-se em Indicadores macro, de resultado e de realização, e ainda em Indicadores cuja génese se suporta na Agenda 2030 da ONU e seus 17 ODS.

Qual é a natureza e origem dos indicadores, e exemplos:

- ✓ PNPOT: ligação com o respetivo REOT (contributo da DGT)
- ✓ Contrato-Programa entre CCDR Norte, IP / Governo
- ✓ Agenda 2030 da ONU e respetivos ODS e outros, que advêm do resultado do procedimento de AAE.



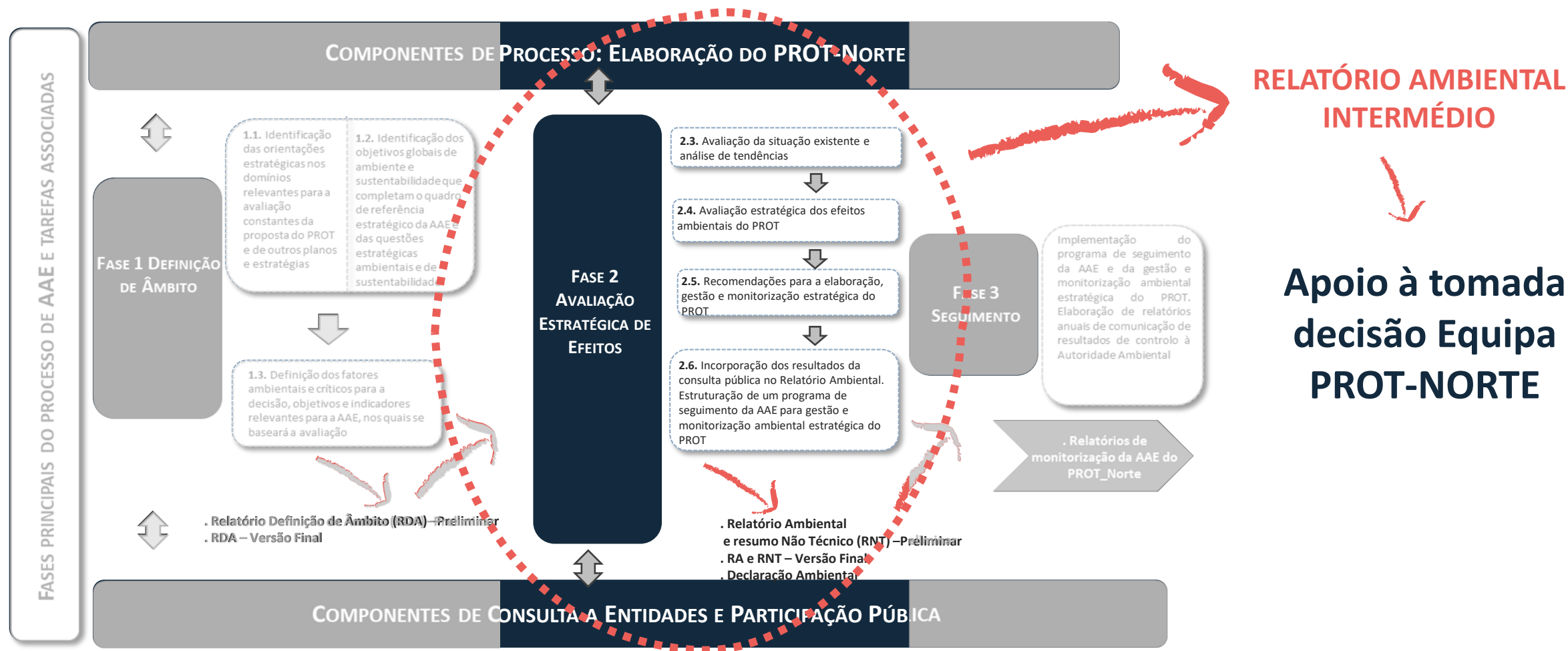



Fernanda do Carmo, DGT



Metodologia: Parecer Final e Relatores

Fernanda do Carmo, DGT



Célia Ramos, CCDR-Norte, IP

- ✓ Entre a 4ª reunião e a 5ª reunião da CC:
 - Data limite para receção de contributos por parte dos membros da CC até 07 de agosto de 2024
 - Rever conteúdo e edição da Estratégia e do Modelo Territorial
 - Completar a Agenda Transformadora, ponderando os contributos dos membros da CC, revendo as O&D, completando medidas no PE, concluindo o SMA, incorporando também as recomendações do procedimento de AAE

- ✓ 5ª reunião da CC (em setembro de 2024):
 - Apreciação da Proposta Final do PROT-NORTE e respetivo RA
 - Elaboração do Parecer Final, com a respetiva calendarização

- ✓ Discussão Pública



Até setembro!
PROT com (o) NORTE