

Participação Pública e Resultados

Prática Profissional do Ordenamento do Território e da Paisagem

Isabel Maria Matias

Pascal de Moura Pereira

Luís Alberto Brandão

Eduarda Fontelo Martins



Seminário

Paisagem e Ordenamento do Território:
Estratégias e Instrumentos de Gestão

Ordenamento do Território – Planos Territoriais

Objectivos e âmbito da intervenção

- Gestão dos recursos considerando a Aptidão dos solos;
- Identificação das áreas perigosas e de risco;
- Protecção dos valores naturais e culturais;
- Classificação dos Usos do solo;
- Estabelece Normas de Utilização e de Edificabilidade para os Usos de Solo previstos.

Resultados da Participação PÚBLICA:

- Formulação de Sugestões, pedidos de esclarecimentos e Reclamações.

Paisagem – Planos de Paisagem

Objectivos e âmbito da intervenção

- Aumentar a perceção da população acerca da identidade e do carácter local da Paisagem;
- Promover a proteção, a gestão e o ordenamento da Paisagem;
- Incluir todos os tipos de paisagens;
- Participação pública.

□ Resultados da participação pública – Metodologia Participativa

- Envolvimento da comunidade e partilha de informação;
- Sensibilização, participação e transmissão de conhecimentos.

Plano de Paisagem das Terras de Coura



Parceiros e apoios

- **Câmara Municipal de Paredes de Coura;**
- ***Valminho Florestal***, Associação de Produtores Florestais do Vale do Minho;
- ***Centro de Estudos Arnaldo Araújo (CEAA)/ESAP***, Unidade de I&D FCT 4041, grupo de investigação em Arquitectura, Território e Paisagem;
- ***Leiras do Carvalho, Lda***, empresa privada vocacionada para a intervenção na área ambiental e da paisagem.

Financiamento -



Quadro conceptual e metodológico



Faseamento do Plano de Paisagem

Etapa 1 – PLANEAMENTO (out. 2016 – out. 2017)

- Caracterização territorial para definição das subunidades de paisagem;
- Definição dos objectivos de qualidade paisagística das Subunidades;
- Elaboração do Programa de Gestão.

Etapa 2 – IMPLEMENTAÇÃO (dez. 2017 – jun. 2018)

- Implementação do Programa de Acção;
- Execução de medidas e ações.

ENVOLVIMENTO DAS AUTARQUIAS LOCAIS

ENVOLVIMENTO DA COMUNIDADE LOCAL

MEDIDAS E AÇÕES PROPOSTAS

As medidas propostas destinando-se à **proteção, gestão e Ordenamento da Paisagem** e inscrevem-se nos seguintes âmbitos:

- 1 – Medidas transversais**, que concorrem para operacionalizar globalmente os objetivos de qualidade paisagística, assim como a implementação do Plano de Paisagem;
- 2 – Medidas gerais**, que ocorrem em todo o território municipal e que têm por objetivo cumprir OQP;
- 3 – Medidas por subunidade de paisagem**, dizem respeito a cada uma das subunidades de paisagem.

A Participação pública – Como ?

- Sessões
- Inquéritos
- Participação on-line
- Ações - desenhos



Inquérito sobre as paisagens de Paredes de Coura

Dados pessoais

Em que freguesia vive? Sim Não

Quero manter-me informado sobre o processo de participação pública Sim Não

Gostaria de participar com ações para contribuir para a melhoria das paisagens de P. Coura Sim Não

Se assinato em qualquer uma das respostas acima, indique o seu e-mail:

Nome e sobrenome (*): _____

Oculto

As paisagens quando são visitadas ou contempladas provocam emoções. O que lhe sugere a paisagem de Paredes de Coura: (Clique em ✓)

... harmonia e beleza ... que contribui para a manutenção da biodiversidade

... um sentimento de pertença ... que gera um valor económico

... boas memórias ... que se destaca pela sua história

... uma sensação de insegurança ... que tem valor do ponto de vista espiritual

... uma percepção de desordem e desleixo ... que é um bom exemplo de paisagem

Cada um de nós sente as paisagens de maneira diferente. Marque com um ✓ em que estado entende que a paisagem está e em qual delas faria as actividades abaixo identificadas.

	Urcara	Azambra	Serrana	Indoizal	Fuzafe
Bom estado					
Estado regular					
Má estado					

Que actividades faria nestas paisagens?

Descansar / repousar

Passear / conviver

Fazer exercício (correr, bicicleta, etc.)

Outro: _____

Alguns fenómenos naturais e actividades humanas degradam/estragam a qualidade das paisagens. Assinale com um ✓, em cada imagem, os aspectos que mais o preocupam.

	1. Campos e áreas agrícolas em mau estado	2. Distribuição das árvores pelas freguesias	3. Presença de edifícios e auto-estradas	4. Aspecto dos pontos, caminhos e outros
<input type="checkbox"/> Muito <input type="checkbox"/> Pouco <input type="checkbox"/> Não	<input type="checkbox"/> Muito <input type="checkbox"/> Pouco <input type="checkbox"/> Não	<input type="checkbox"/> Muito <input type="checkbox"/> Pouco <input type="checkbox"/> Não	<input type="checkbox"/> Muito <input type="checkbox"/> Pouco <input type="checkbox"/> Não	
<input type="checkbox"/> Muito <input type="checkbox"/> Pouco <input type="checkbox"/> Não	<input type="checkbox"/> Muito <input type="checkbox"/> Pouco <input type="checkbox"/> Não	<input type="checkbox"/> Muito <input type="checkbox"/> Pouco <input type="checkbox"/> Não	<input type="checkbox"/> Muito <input type="checkbox"/> Pouco <input type="checkbox"/> Não	

Quer apontar outros(s)? _____

DEPOIS DE PREENCHER, ENTREGUE EM:
Município de Paredes de Coura, Largo Visconde de Moçelos, 4940-009 Paredes de Coura.
Horários: 9h00 às 12h00 e das 13h00 às 17h00.

Obrigado pela vossa colaboração!

A Participação pública – Com quem ?

- **População** em geral;
- **Autarcas locais** (Juntas de Freguesia e Assembleias Municipais);
- **Funcionários da Autarquia;**
- **Grupos Associativos e Agentes de Desenvolvimento local;**
- **Empresários de Turismo;**
- **Escolas** de todos os graus de Ensino;
- **Creches e ATL.**



A Participação pública – Quando ? Em que fases ?

Etapa 1 – PLANEAMENTO

1ª Fase: Perceção da Paisagem pela população;

2ª Fase: Caracterização e Definição das Subunidades de paisagem;

3ª Fase: Elaboração do Programa de Gestão.

Etapa 2 – IMPLEMENTAÇÃO

- Implementação do Programa de Acção;
- Execução de medidas e ações.

Sessões públicas

A Percepção da paisagem pela população

Tabela 17 - Síntese das sessões de participação

PÚBLICO	Nº DE SESSÕES	LOCAL	DATA	PARTICIPANTES
Representantes das juntas de freguesia	1	Casa do conhecimento	18 de Novembro de 2016	33
Representantes dos agentes de turismo	1	Casa do conhecimento	29 de Novembro de 2016	9
Funcionários da CM	1	Auditório do edifício da Câmara Municipal	29 de Novembro de 2016	48
População escolar	3	Escola Profissional do Alto Minho Escola Secundária de Paredes de Coura	7 de Dezembro de 2016	78
População em geral	-	Inquérito <i>online</i> ou disponibilizado nos balcões da Câmara Municipal	-	22
TOTAL	6			191

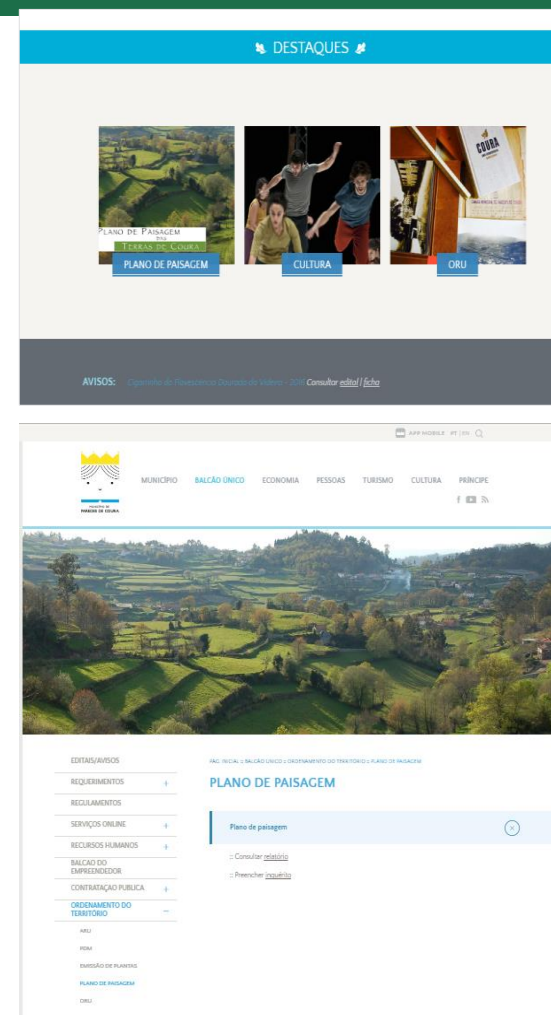

The screenshot displays a website interface for the 'Plano de Paisagem' (Landscape Plan) project. At the top, there is a 'DESTAQUES' (Highlights) section with three featured images: a landscape view, a group of people, and a document cover. Below this, an 'AVISOS' (Alerts) section provides information about the project's progress. The main content area features a large landscape photograph and a navigation menu with categories like 'MUNICÍPIO', 'BALÇÃO UNICO', 'ECONOMIA', 'PESSOAS', 'TURISMO', 'CULTURA', and 'PRINCÍPE'. A sidebar on the right contains a list of 'EDITAS/AVISOS' (Edits/Alerts) and a section for 'PLANO DE PAISAGEM' with a search bar and a list of related documents.

Inquérito sobre a Paisagem Courense

Inquérito sobre as paisagens de Paredes de Coura

Dados pessoais

Nome e apelido: _____ Idade: _____
 Cód. e número de identificação pessoal: _____ Sí: Não
 Cód. e número de identificação pessoal para efeitos de estatísticas:
 paisagem de Paredes de Coura: Sí Não
 Se não estiver em condições de responder a este questionário, envie:

Nome e endereço: _____
 O contacto: _____



As paisagens quando são visitadas ou contempladas provocam emoções. O que lhe sugere a paisagem de Paredes de Coura: (descreva)

- Jamais a visitamos
- Já a visitamos muitas vezes
- Já a visitamos algumas vezes
- Já a visitamos uma vez
- Já a visitamos uma vez mas não a visitamos mais
- Já a visitamos uma vez mas não a visitamos mais
- Já a visitamos uma vez mas não a visitamos mais
- Já a visitamos uma vez mas não a visitamos mais

Cada um de nós sente as paisagens de maneira diferente. Marque com um em que estado entende que a paisagem está e em qual delas faria as actividades abaixo identificadas.

	Utileza	Segurança	Saúde	Estética	Recreio
Estudiar					
Trabalhar					
Recreio					

Que actividades faria nestas paisagens?

Utileza	Segurança	Saúde	Estética	Recreio
Estudiar				
Trabalhar				
Recreio				

Alguns fenómenos naturais e actividades humanas degradam/estragam a qualidade das paisagens. Assinale com um , em cada imagem, os aspectos que mais o preocupam.

<p>1. Campos e armazéns agrícolas em mau estado</p> <input type="checkbox"/> Não <input type="checkbox"/> Pouco <input type="checkbox"/> Muito	<p>2. Destruição das florestas pelos incêndios</p> <input type="checkbox"/> Não <input type="checkbox"/> Pouco <input type="checkbox"/> Muito	<p>3. Presença de estradas e auto-estradas</p> <input type="checkbox"/> Não <input type="checkbox"/> Pouco <input type="checkbox"/> Muito	<p>4. Aspecto dos postes, cartazes e outros</p> <input type="checkbox"/> Não <input type="checkbox"/> Pouco <input type="checkbox"/> Muito
<p>5. Aspecto exterior dos edifícios/áreas industriais</p> <input type="checkbox"/> Não <input type="checkbox"/> Pouco <input type="checkbox"/> Muito	<p>6. Transformação dos Espaços Naturais</p> <input type="checkbox"/> Não <input type="checkbox"/> Pouco <input type="checkbox"/> Muito	<p>7. Estado/aspecto exterior dos edifícios</p> <input type="checkbox"/> Não <input type="checkbox"/> Pouco <input type="checkbox"/> Muito	<p>8. Presença de equipamentos e outros</p> <input type="checkbox"/> Não <input type="checkbox"/> Pouco <input type="checkbox"/> Muito

Outros aspectos: _____

DEPOIS DE PREENCHER, ENTREGUE EM:

Município de Paredes de Coura, Largo da Associação de Paisagem de Paredes de Coura
 Horários: 9h00 às 12h30 e das 15h00 às 17h00

Obrigado pela vossa colaboração!

Adaptado do: "Inquérito sobre as paisagens de Grandrien"

Subunidades de Paisagem

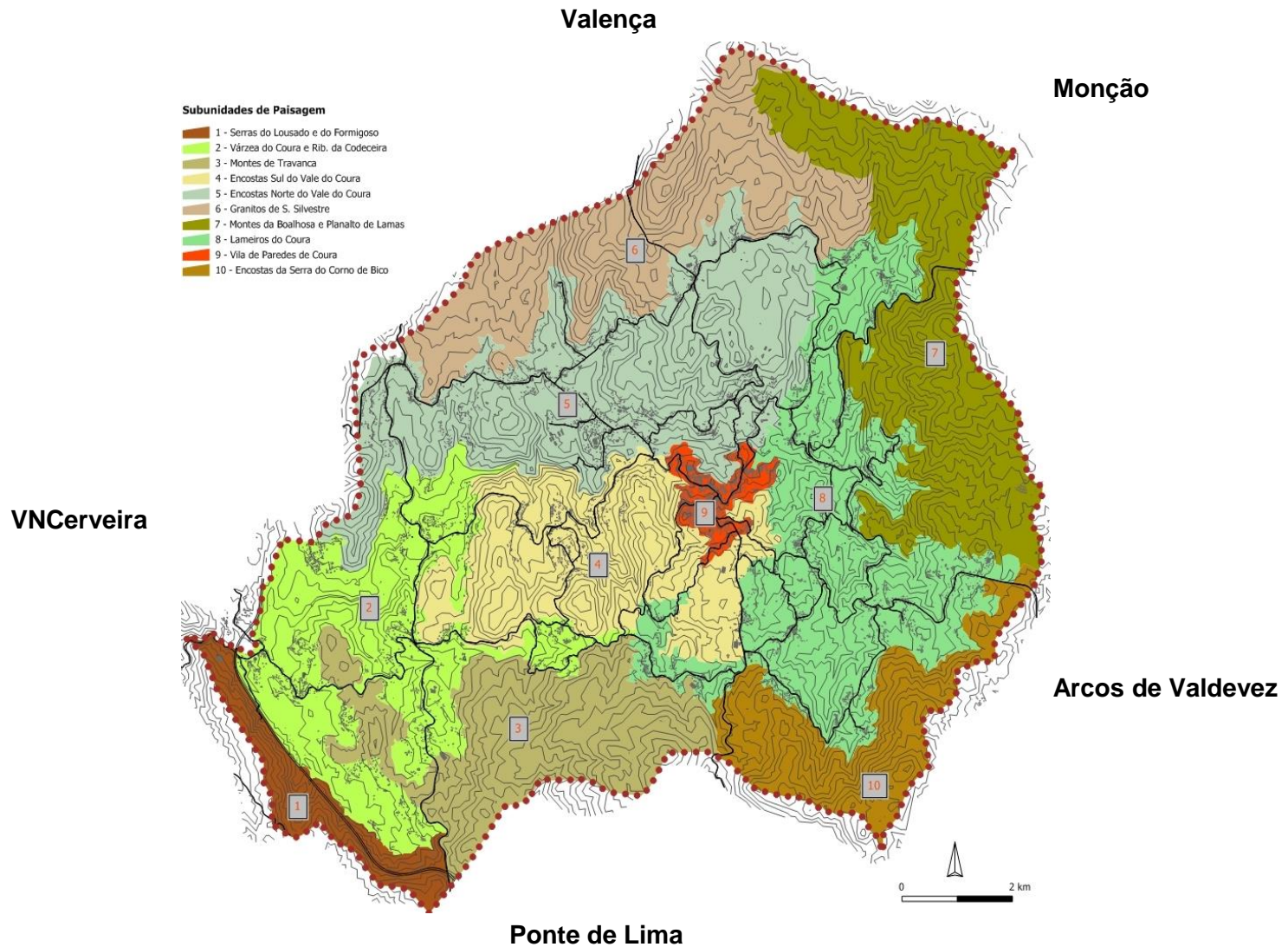

Inquérito sobre as Subunidades de Paisagem

Inquérito sobre as paisagens de Paredes de Coura

Dados pessoais

Em que freguesia vive? _____ Idade: _____
 Em que lugar? _____ Sexo: _____
 Onde trabalha? _____ Masc. Fem.
 Participou na fase anterior? Sim Não
 Quero manter-me informado/a sobre o processo de participação pública
 Gostaria de participar com ações para contribuir para a melhoria das
 paisagens de P. Coura Sim Não

Se assinalou sim em qualquer uma das respostas acima, indique o seu e-mail: _____



PLANO DE PAISAGEM
2020
TERRAS DE COURA

Subunidade de Paisagem 5: Vila de Paredes de Coura

Imagens exemplificativas



1 – Qual o valor que dá a esta paisagem? (coloque apenas um x)

Muito Baixo Baixo Médio Alto Muito Alto Não sei

2 - Porque lhe interessa esta paisagem? (pode colocar vários x)

Vivo/trabalho aí _____ Tenho laços afectivos _____
 Agrade-me _____ Vou aí nos meus tempos livres _____
 Preocupa-me o seu futuro _____

3 - Concorde com os limites desta subunidade de paisagem?

Sim _____
 Não. O que gostaria que fosse inserido ou excluído?
 Justique: _____

4 – Daquilo que conhece, em que estado acha que se encontra esta paisagem? (coloque apenas um x)

Muito mau Mau Regular Bom Muito Bom

5 – Do seu ponto de vista, quais os elementos que melhor caracterizam esta paisagem e quais os mais importantes?

	5.1 - Qual o elemento que melhor caracteriza esta paisagem? (coloque apenas um x)	5.2 - Assinale de 1 a 5, os elementos com mais valor nesta paisagem (coloque tantos de 1 a 5, em que 5 é o maior valor)
Matos e afloramentos rochosos		
Rios, ribeiros e lagoas		
Bosques de carvalhos, castanheiros, sobreiros, etc.		
Campos agrícolas, hortas e pomares		
Lameiras e pastagens		
Lorais, muros e sebes		
Florestas de pinheiros e eucaliptos		
Núcleo urbano central		
Núcleos rurais tradicionais (aldeias)		
Construção de habitação ao longo das estradas principais		
Património histórico e etnográfico (moinhos, engenhos, lavadas, conjuntos históricos, etc.)		
Locais de manifestações culturais e religiosas (santuários, igrejas, capelas, romarias, festas, lendas, etc.)		
Áreas industriais		
Pedreiras		
Parques edificados		
Estradas, viadutos e pontes		
Caminhos, vias tradicionais e históricos (percursos pedestres, caminho de Santiago e Via Romana)		
Miradouros		
Outros, qual? _____		

6 - O nome escolhido para esta subunidade de paisagem é Vila de Paredes de Coura.
 Concorda com este nome?

Sim _____
 Não, qual a sua proposta? _____

7 – Observações (escreva no espaço abaixo)

DEPOIS DE PREENCHER, ENTREGUE EM:

Município de Paredes de Coura, Largo Visconde de Mazerlos, 4940-006 Paredes de Coura.
 Horários: 9:00 às 12:00 e das 13:30 às 17:00.
 E-mail: geral@paredesdecoura.pt

Obrigado pela vossa colaboração!

Baseado em "Enquisa – Participação Pública das Direcções de Paisagem: II Informe sobre a Participação Pública no Estabelecimento das Direcções de Paisagem de Coura" e Inquérito on-line do "Catálogo de Paisagem de los Concompes Centrais de Paisagem I Participación Ciudadana. L'informació dels catàlegs de paisatge de Catalunya".

Resultado espacial da participação pública

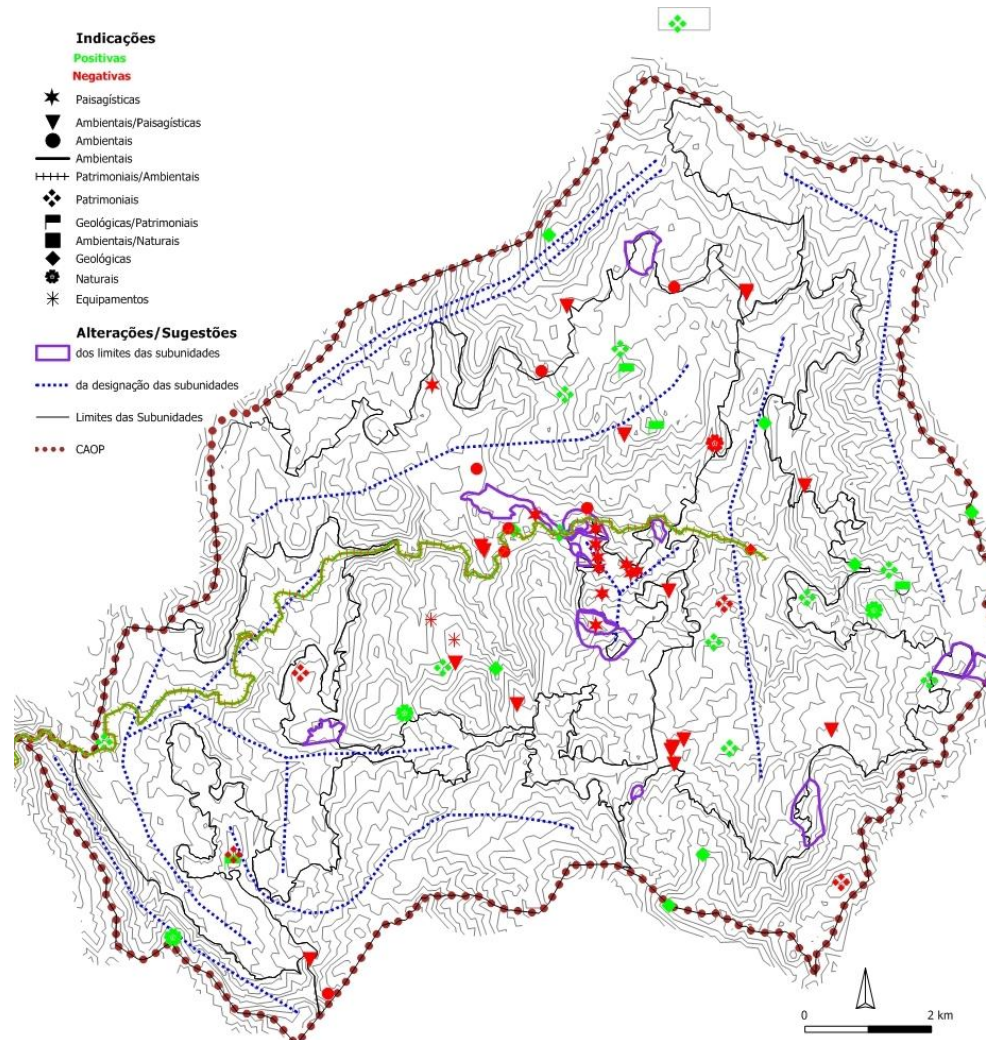

Resultados da participação pública

- Envolvimento da comunidade;
- Interesse dos Autarcas locais;
- Integração das propostas da comunidade:
 - na definição dos **limites das subunidades**;
 - na **identificação das subunidades**, ao nível das suas designações.



Resultados da participação pública

Discussão com a população sobre as medidas, ações ou projetos de ordenamento de gestão ou proteção da paisagem.

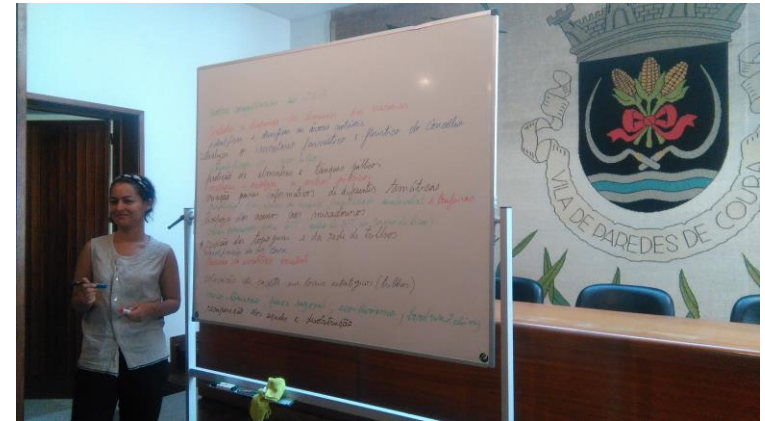

Resultados da participação pública

- **Sessões participativas - 34**
- **Respostas em inquéritos – 445**
- **População envolvida – cerca de 505.**



Execução de Medidas e Ações

Ações de Sensibilização realizadas

NC TERÇA-FEIRA, 5 DE JUNHO DE 2018
NOTÍCIAS DE COURA, EDIÇÃO 342

eb **concelho 3**

Paredes de Coura evocou Dia Internacional da Biodiversidade

::Vaz de Sousa

Paredes de Coura evocou o Dia Internacional da Biodiversidade com a acção "Plantas Invasoras, o Ciclo Biológico e Métodos de Controlo", com a qual se procurou sensibilizar as entidades com responsabilidade na gestão da floresta para a importância da compreensão do ciclo biológico das plantas invasoras na definição e aplicação de métodos de controlo.

Nesta iniciativa promovida pelo Município de Paredes de Coura em colaboração com a Infraestruturas de Portugal e o Observatório da Paisagem, participaram para além dos técnicos das entidades envolvidas, diversos responsáveis dos Gabinetes Técnicos Municipais dos concelhos do distrito de Viana do Castelo, das Associações Florestais, da Área Protegida das Lagoas de Bertlandos, assim como representantes das Juntas de Freguesia, das Comissões Directivas de Baldios e do Agrupamento de Escolas de Paredes de Coura. Dividida em duas partes, esta acção "Plan-

tas Invasoras, o ciclo biológico e métodos de controlo": acção municipal, com o grupo responsável na foto à direita



PLANTAS INVASORAS

AÇÃO DE FORMAÇÃO
CICLO BIOLÓGICO E
MÉTODOS DE CONTROLO

22 DE MAIO
DIA INTERNACIONAL DA BIODIVERSIDADE

CASA DO CONHECIMENTO
PAREDES DE COURA

Inscrição gratuita obrigatória através do mail:
paisagem@paredesdecoura.pt

Com a colaboração:
Professora Hélia Marchante e
Professora Elçabete Menchante



Workshop Alternativas ao uso de Herbicidas em Espaços Públicos

Quercus Viana do Castelo e Município de Paredes de Coura
Biblioteca Municipal de Paredes de Coura



25 de Julho
17:30H

Para Mais Informações:
miguelreis.quercus@gmail.com
paisagem@paredesdecoura.pt
963 759 327 - Miguel Reis



FORUM

A POLÍTICA DE PAISAGEM NA EUROPA E EM PORTUGAL

28
SETEMBRO
9.30h - 18.00h
Paredes de Coura



Execução de Medidas e Ações

Intervenção nas Áreas de Ecopontos

Ficha de Projetos Tipo

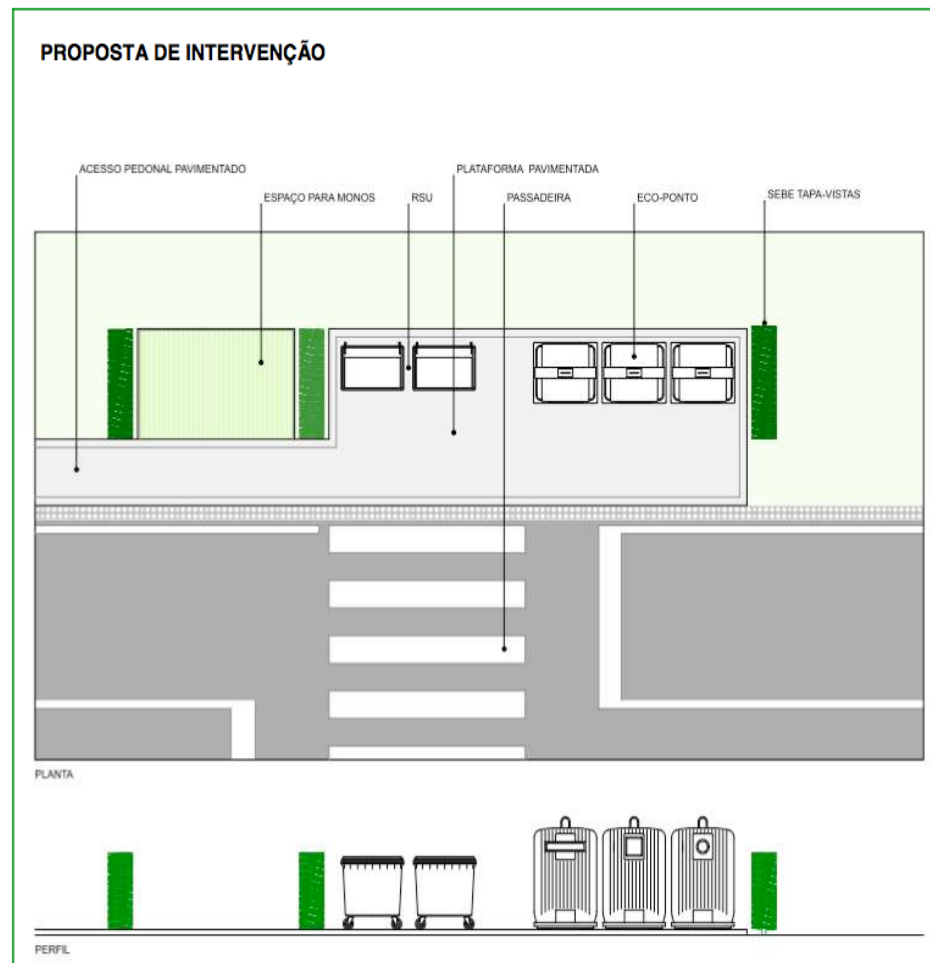

Implementação do Programa de Gestão

Observatório da Paisagem -



- Criado em 2017;
- Responsável pela implementação de diversas ações e medidas.

A sua intervenção contempla **diversos âmbitos e escalas**. Terá como principal missão a **integração numa rede constituída por diversas entidades públicas e privadas internacionais, nacionais e regionais** visando a discussão e a partilha de políticas públicas participativas para a gestão da paisagem. **Ao nível local deverá colaborar na organização de ações de divulgação pública e de sensibilização para a temática da Paisagem e para a sua valorização.**

- **Câmara Municipal de Paredes de Coura;**
- **IBERICAGROFOREST** - Associação Florestal Ibérica;
- **Valminho Florestal**, Associação de Produtores Florestais do Vale do Minho;
- ***Centro de Estudos Arnaldo Araújo (CEAA)/ESAP***, Unidade de I&D FCT 4041
- **Leiras do Carvalhal, Lda**

Trabalho desenvolvido

Tem tido um papel determinante no desenvolvimento das **ações de sensibilização da população** e da **administração local**, visando a **concretização de uma cultura de paisagem**.

Tem implementado diversas ações de participação pública e de divulgação do Plano de Paisagem trocando experiências sobre a temática em fóruns técnicos.

Foram efetuados, entre outros, contactos, na implementação das medidas, com:

- ICNF;
- Infraestruturas de Portugal;
- Centro de Ecologia Funcional da Universidade Coimbra;
- Escola Superior Agrária do Politécnico de Coimbra;
- Quercus.

Trabalhos em desenvolvimento

Aplicação **programa de sensibilização na promoção da ação pública e participativa junto da população**, nos seus diversos públicos e escalões etários, para o próximo ano:

- **Combate às Plantas Invasoras**, através da realização de ações de divulgação e identificação das espécies, do seu mapeamento e do combate mais adequado;
- **Sensibilização para a necessidade da separação dos resíduos** e da sua correta deposição; através da realização de campanhas de recolha de lixo, de ações de sensibilização para dar conhecimento sobre os novos locais de recolha;
- **Diminuição do uso de glifosato** na manutenção dos Espaços verdes municipais e particulares; realização de ações locais, nas várias freguesias tentando dar a conhecer à população a utilização de produtos alternativos e adesão à campanha “Não aos glifosatos”.

Adesão das Juntas na Elaboração de Planos à escala da Freguesia

- **Plano de Paisagem da Freguesia de Coura**

Sessão pública de apresentação à Comunidade – Agosto de 2018



- Compromisso igualmente assumido pela Freguesia de Agualonga.

Muito obrigada !