

Lab2PT

LandS Group (Landscapes and Societies)

Cidália F Silva
(LandS Group Vice Coordinator)

Escola de Arquitectura, University of Minho
cidalia@arquitectura.uminho.pt

Seminário

Paisagem e Ordenamento do Território:
Estratégias e Instrumentos de Gestão

Viana do Castelo, 26 de novembro 2018 | Auditório do Forte de Santiago da Barra



Universidade do Minho



[ABOUT](#)

[PEOPLE](#)

[PHD RESEARCH](#)

[RESEARCH PROJECTS](#)

[PUBLICATIONS](#)

[EVENTS](#)

[ELECTIONS](#)

[NEWSLETTERS](#)

[LINKS](#)

[CONTACTS](#)

Landscapes and Societies - LandS

The Landscapes and Societies research group (LandS) aims to study landscapes with its physical, biological and cultural features in which are inscribed the marks of the past and the human action that acted over the territories wherein current societies are organized. In this sense, the concepts of landscape and society are complementary, as the urban or rural landscapes always represent the result of historical processes that matters to understand in its interaction with the environment, the resources, but also with the powers and the specific social practices that have shaped them.

Keyword(s)

1. Environments, resources and settlements
2. Productive landscapes and land uses
3. Urban forms and societies
4. Powers and social practices

List of Integrated Researchers of the R&D Unit who hold a PhD degree and belong to the Research Group

Maria Marta Lobo Araujo

LandS Group Coordinator

Cidália Maria Ferreira da Silva

LandS Group Vice Coordinator

List of Integrated Researchers of the R&D Unit who hold a PhD degree and belong to the Research Group

Maria Marta Lobo Araujo

LandS Group Coordinator

Cidália Maria Ferreira da Silva

LandS Group Vice Coordinator

Alexandra Patrícia Lopes Esteves
Ana Maria dos Santos Bettencourt
Arnaldo Rui Azevedo de Sousa Melo
Carlos Alberto Simões Alves
Carlos Augusto Alves Leal Gomes
Helena Paula Abreu de Carvalho
Hugo Teotónio de Pinho Aluai Gonçalves Sampaio
Ivo Pereira de Oliveira
Jorge Manuel Pinto Ribeiro
José Luiz Meireles Batista
José Viriato Eiras Capela
Luís Fernando de Oliveira Fontes
Luís Miguel do Carmo Rocha Marado Moreira
Manuel Santos Estévez
Maria do Carmo Franco Ribeiro
Maria Manuela dos Reis Martins
Marta Labastida Juan
Rute Alexandra Santos da Silva Carlos
Sofia Catarina Soares de Figueiredo

List of Integrated Researchers of the R&D Unit who do not hold a PhD degree and belong to the Research Group

Alexandre Manteiga Brea
António Manuel Portela de Sá Pereira
Carla Manuela Sousa Machado
Cristina Maria Vilas Boas Braga
Fernanda Eugénia Puga de Magalhães
Javier Larrazabal Galarza
Jorge Manuel Guerra Cardoso Duarte
José Abílio Pereira Coelho
Paulo José Correia Bernardes
Pedro Filipe Xavier da Silva
Renato Ampuero Rodriguez
Sandra da Mouta Brito
Sandra Raquel da Silva Oliveira Martins

List of other researchers of the Research Group

Ana Paula de Azevedo Duarte de Araújo
Anabela dos Santos Ramos Cardoso de Araújo Silva
António Francisco Dantas Barbosa
António Magalhães da Silva Ribeiro
Bruno Delfim Pinto Fernandes Osório
Daniela Dolores Faria Cardoso
David Santos Viana
Francisco José Silva de Andrade
Gonçalo Passos Correia da Cruz
João Pedro de Paiva Gomes Cunha Ribeiro
Luís Manuel Cardoso Silva
Mafalda Sofia Duarte Alves
Maria Adília Fernandes da Fonseca
Maria Isabel dos Santos Rosa Caetano Alves
Mário Jorge Pinto Pimenta
Maurício Marques Guerreiro
Natália Maria da Costa Botica
Paolo Marcolin
Paula Sofia Costa Fernandes
Pedro Manuel de Matos Pimenta Simões
Pedro Nuno Afonso Alves
Rebeca Blanco Rotea
Sofia Barroso Catalão

Áreas científicas:
Arqueologia, Arquitetura,
Ciências da Terra e História

Projetos de Investigação do Grupo Lands

- Daily life, sociability and space uses in the Roman Empire: IR. Manuela Martins; outros investigadores Lab2PT: Jorge Ribeiro, Cristina Braga e Fernanda Magalhães. <https://www.lab2pt.net/site/?module=publicResearches&target=details&id=14>
- Las fundaciones urbanas de Callaecia y la creación de un nuevo espacio administrativo: IR. Manuela Martins; outros investigadores Lab2PT: Helena Carvalho; Funding Sources: Ministério da Economia e Competividade (Espanha). <https://www.lab2pt.net/site/?module=publicResearches&target=details&id=15>
- Projeto de Arqueologia de Braga. Topografia, urbanismo e arquitetura: IR. Manuela Martins.
- Simulacra Romae. Roma, las capitales provinciales y las ciudades de la Hispania romana. La gran arquitectura pública: IR. Manuela Martins; Funding Sources: Ministério da Economia e Competividade (Espanha).

- Dinâmicas económicas, sociais, assistenciais e religiosas na diocese de Braga: IR. Marta Lobo; outros investigadores Lab2PT: Alexandra Esteves, Tiago Ferraz, Flávia Oliveira, Francisco Barbosa.
- Tomar estado: mulheres, dotes e casamentos (séculos XVI-XIX): IR. Marta Lobo e Alexandra Esteves.
- História da Santa Casa da Misericórdia do Porto: das origens à atualidade: IR. Marta Lobo
- O movimento confraternal de Braga Moderna: IR. Marta Lobo

- PoPaTERVA 2013-2016: Settlements and Landscapes of the upper Valley of Terva River: IR: Luís Fontes; outros investigadores Lab2PT: Bruno Osório, Francisco Andrade, Mafalda Alves, Sofia Catalão e Mário Pimenta.
- Archaeological study of Valença's Fortress: IR: Luís Fontes; outros investigadores Lab2PT: Bruno Osório, Francisco Andrade, Mafalda Alves, Sofia Catalão e Mário Pimenta.
- Archaeological study of São Francisco's Convent: IR: Luís Fontes; outros investigadores Lab2PT: Bruno Osório, Francisco Andrade, Mafalda Alves, Sofia Catalão e Mário Pimenta.
- Mapping Urban Underground for Archaeology: IR: Luís Fontes; outros investigadores Lab2PT: Bruno Osório, Francisco Andrade, Mafalda Alves, Sofia Catalão e Mário Pimenta.

- ADN prehistorics populations studies of the North-western Iberia: IR. Ana M. S. Bettencourt; outros investigadores Lab2PT: Hugo Sampaio <https://www.lab2pt.net/site/?module=publicResearches&target=details&id=13>
- Building the memory of the city: spaces, powers and identities in the Middle Age (XII-XV): participantes: Arnaldo Melo e Maria do Carmo <https://www.lab2pt.net/site/?module=publicResearches&target=details&id=26>
- Local policies for Global School: IR. Alexandra Esteves <https://www.lab2pt.net/site/?module=publicResearches&target=details&id=11>
- Religiosidad y Reforma Católica en el Noroeste de la Península Ibérica durante el Antiguo Régimen: IR. Alexandra Estes. <https://www.lab2pt.net/site/?module=publicResearches&target=details&id=27>
- Percursos do Homem e do Garrano no Noroeste: investigadores Lab2PT: Ana M.S. Bettencourt e Manuel Santos Estévez.
- Funerary and ceremonial practices between the Neolithic to the Bronze Age by Archaeometry approached - ARQUEOM Project: IR: Ana M.S. Bettencourt
- MedCrafts – Regulamentação dos mesteres em Portugal nos finais da Idade Média: séculos XIV e XV: IR. Arnaldo Sousa Melo| projeto aprovado pela FCT com início em 1 de outubro de 2018.

Dos Projetos de Investigação do Grupo Lands que envolvem Professores da EAUM destacam-se pela sua fase de desenvolvimento:

- On Being With-it: Pedagogical Experiences about Territory at EAUM: IR. Cidália F. Silva; outros investigadores Lab2PT: Ivo Oliveira, Marta Labastida, Rute Carlos, Vincenzo Riso. Jan 2016-
- NoVOID - Ruins and vacant lands in the Portuguese cities: exploring hidden life in urban derelicts and alternative planning proposals for the perforated city: IR. Marta Labastida; outros investigadores Lab2PT: Maria Manuel Oliveira, Ivo Oliveira <https://www.lab2pt.net/site/?module=publicResearches&target=details&id=2>; 2014-

**ON_BEING
WITH—IT** EXPERIÊNCIAS
PEDAGÓGICAS SOBRE
TERRITÓRIO NA EAUM
Equipa de Investigação EAUM/Lab2PT
Cidália Ferreira Silva (coordenadora)
Marta Labastida
Rute Carlos
Vincenzo Riso
Ivo Oliveira

Bolseiro de Investigação
Daniel Duarte Pereira



FCT Fundação para a Ciência e a Tecnologia
MINISTÉRIO DA CIÊNCIA, TECNOLOGIA E ENSINO SUPERIOR



ARQUIVAR
REFLETIR
DIVULGAR

a investigação pedagógica-científica desenvolvida na
área de Cidade e Território da EAUM

desde 2001-



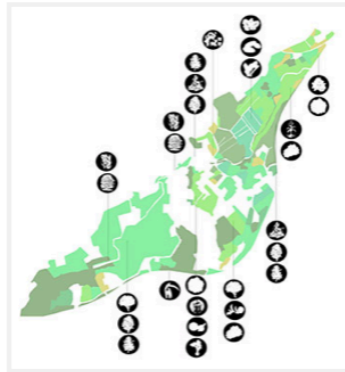

Parque Agrícola a Três Tempos 2012
ANA LUÍSA LOUREIRO, CAROLINA CARMO, JOANA LEITE E TÂNIA SILVA
ATELIER 1A – PAISAGEM
#AGRICULTURA, #LIMITES, #SECTORIZAÇÃO, #TEMPO, #TRIPARTIÇÃO



(Infra) estruturas de Ruralidade 2013
ANA JOÃO VIANA, ANA LUÍS SOARES, CRISTIANA FEVEIREIRO E MARISA FERNANDES
ATELIER 1A – PAISAGEM
#AGRICULTURA, #BALDIOS, #ESPAÇOS SOCIAIS, #FLORESTA, #INFRAESTRUTURAS, #PERCURSOS, #RIO

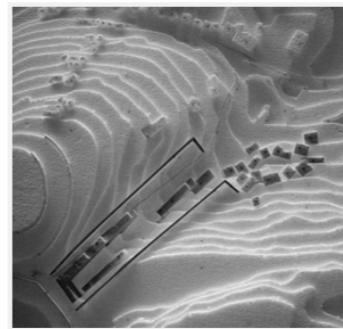

Paisagem 2010
JOÃO PEDRO SILVA, ANA RITA PEREIRA, RITA SANTOS E LUÍS ESTEVES
LABORATÓRIO DE URBANÍSTICA
#ESCALA, #MURO, #PAISAGEM, #PERCURSO, #TIPOLOGIA, #UNIDADE



Transmutações 2008
FERNANDO FERREIRA, DANIEL DUARTE PEREIRA, DANIEL MACEDO E SARA FERREIRA
LABORATÓRIO DE URBANÍSTICA
#CONTINUIDADE, #DESCONTINUIDADE, #MUTAÇÃO, #PARCELAS, #PERMEABILIDADE, #TRANSFORMAÇÃO

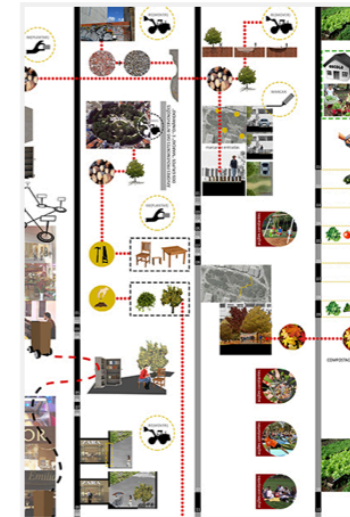

Semear Processos 2013
IVO BARBOSA E MÓNICA CASTRO
ATELIER 3A – ESPAÇO PÚBLICO



Rasto(s) 2011
MARIA GONÇALVES, TIAGO SILVA, MARIANA ANJOS E BELEN ZEVALLOS
LABORATÓRIO DE URBANÍSTICA
#ATERROS, #ESCAVAÇÕES, #GEOMETRIZAÇÃO E DESFLORESTAÇÃO, #LOTEAMENTO, #PLATAFORMAS



[Re]Ativação das margens através da [re]qualificação dos percursos do estuário do Cávado 2013
JOÃO BERMUDES
TESE DE MESTRADO
#ÁGUA, #APROPRIAÇÕES, #ATIVIDADES, #FLUVIAL, #LIMITES, #PERCURSO, #PRAIA, #RIO, #ROTAS

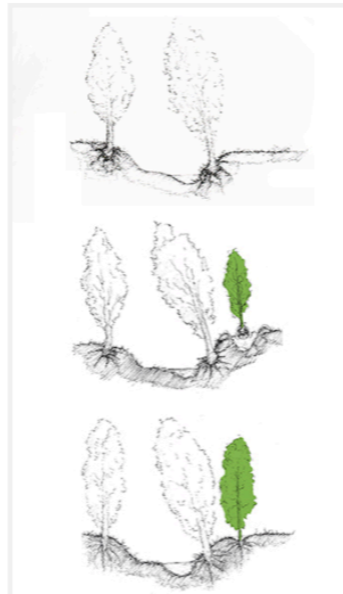

[Re]Activar Baldios e Vegetação nas Margens das Linhas de Água 2014
IRENE CAMPAINHA, NATÁLIA BENNEKERS, PATRÍCIA GARCÊS E STEFANY RODRIGUES
ATELIER 1A – PAISAGEM
#ARBORIZAÇÃO, #ESPAÇO PÚBLICO, #LINHA DE ÁGUA, #PLANTAÇÃO, #VIVEIROS



Identidade Capturada 2011
MIGUEL PINTO, RICARDO FREITAS, JOÃO MAIA E RUI DIAS
LABORATÓRIO DE URBANÍSTICA
#IDENTIDADE, #MARCAS, #MORFOLOGIA, #TOPOGRAFIA

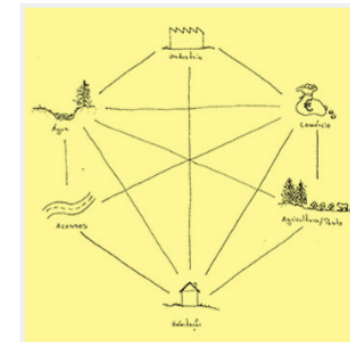

Multiplicidade 2013
CRISTIANA EIRINHA, LORENZO MASOTTI E NÉLSON SILVA
ATELIER 2A – TERRITÓRIO
#AGRICULTURA, #ÁGUA, #ARTICULAÇÃO, #COMERCIO, #ESQUINA, #ESTIMULAR, #ESTRATÉGIA, #HABITAÇÃO, #INDUSTRIA, #MULTIPLICIDADE, #PASTO, #PONTO DE VISTA, #REATIVAR

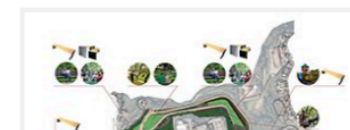
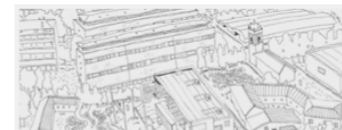
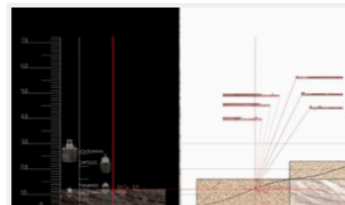



Pesquisa Temática:

agricultura arborização
articulação Caminhar caminhos COSTA
ecologia edificado espaço público
Estrutura Base Estrutura parcelar
flexibilidade flora floresta geologia
habitação industria interstício limite
limites linha de água linhas do tempo
mapas margens Mecanismos morfologia
mutação paisagem parcela percurso
percursos permeabilidade praia rede
hidrográfica representação
requalificação rio suporte físico tempo
temporalidade território Topografia trabalho
de campo vegetação **Água**

Neste separador é possível filtrar, através das várias categorias listadas, a seleção de trabalhos das unidades curriculares de projeto e teses finais do Mestrado Integrado em Arquitetura da área de Cidade e Território.

Ano Lectivo

Todos

Ano Curricular

3.º
4.º
5.º

Unidade Curricular

Projecto V (A.P.E)
Laboratório de Urbanística
Atelier 1A – Paisagem
Atelier 2A – Território
Atelier 3A – Espaço Público
Tese de Mestrado

Lugar de Intervenção

Mapa

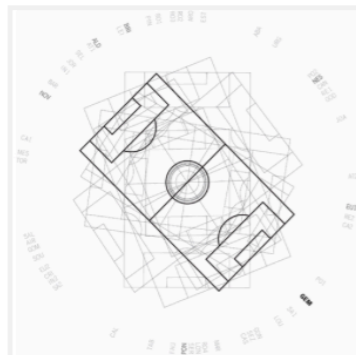

De campo de futebol a Campo de relações : No difuso de Guimarães através de 54 campos 2017
MIGUEL FERNANDES
TESE DE MESTRADO
#AMBIGUIDADE, #DIFUSO,
#INDEFINIÇÃO, #POLARIZADOR,
#PROMISCUIDADE, #VERSATILIDADE,
#VOLATILIDADE

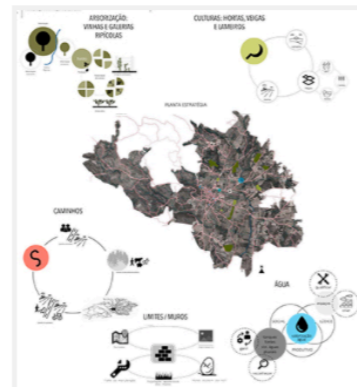

A paisagem agrícola de Ardãos : reconhecer | preservar | incentivar 2017
ANA BEATRIZ OLIVEIRA, ELSA GONÇALVES, NATÁLIA MAXIMO, PAULO OLIVEIRA, TATIANA CAMPOS
ATELIER 1A – PAISAGEM
#AGRICULTURA, #ÁGUA,
#ARBORIZAÇÃO, #CAMINHOS,
#CULTURAS, #MUROS, #PRESERVAR

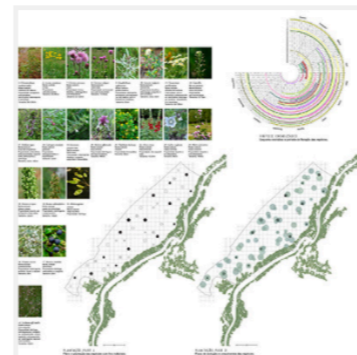

Diversidade Transigente 2017
LAURA ROI
ATELIER 1A – PAISAGEM
#DIVERSIDADE, #FLORA, #INCULTO
#ADOMESTICADO, #JARDIM,
#TEMPORALIDADE

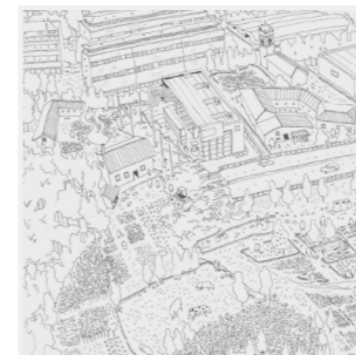

Dos Ciclos e Sistemas aos Interstícios de Creixomil : Entre o seu conhecimento e transformação potencial 2016
GONÇALO FERNANDES
TESE DE MESTRADO
#CICLOS, #INTERSTÍCIOS,
#PAISAGEM, #SISTEMAS,
#TERRITÓRIO, #VEIGA

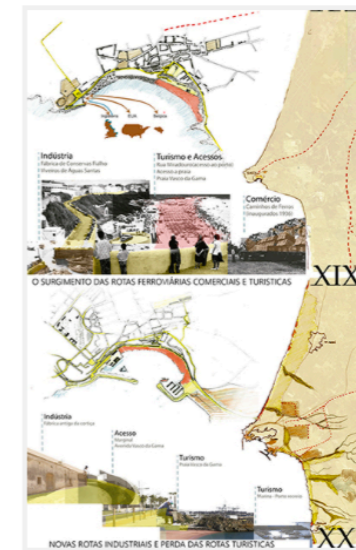

Rotas / Rotulas 2016
ALEX RUBATTO, CAROLINA MENDES, JOANA VIEIRA
ATELIER 3A – ESPAÇO PÚBLICO
#COSTA, #ESPAÇO PÚBLICO,
#PORTOS, #REQUALIFICAÇÃO,
#ROTAS, #TURISMO

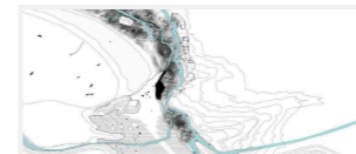
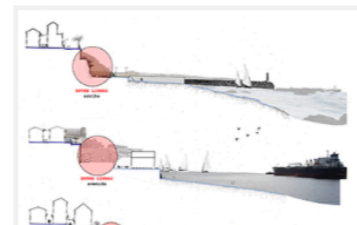
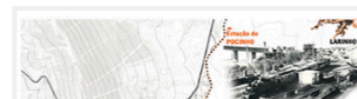

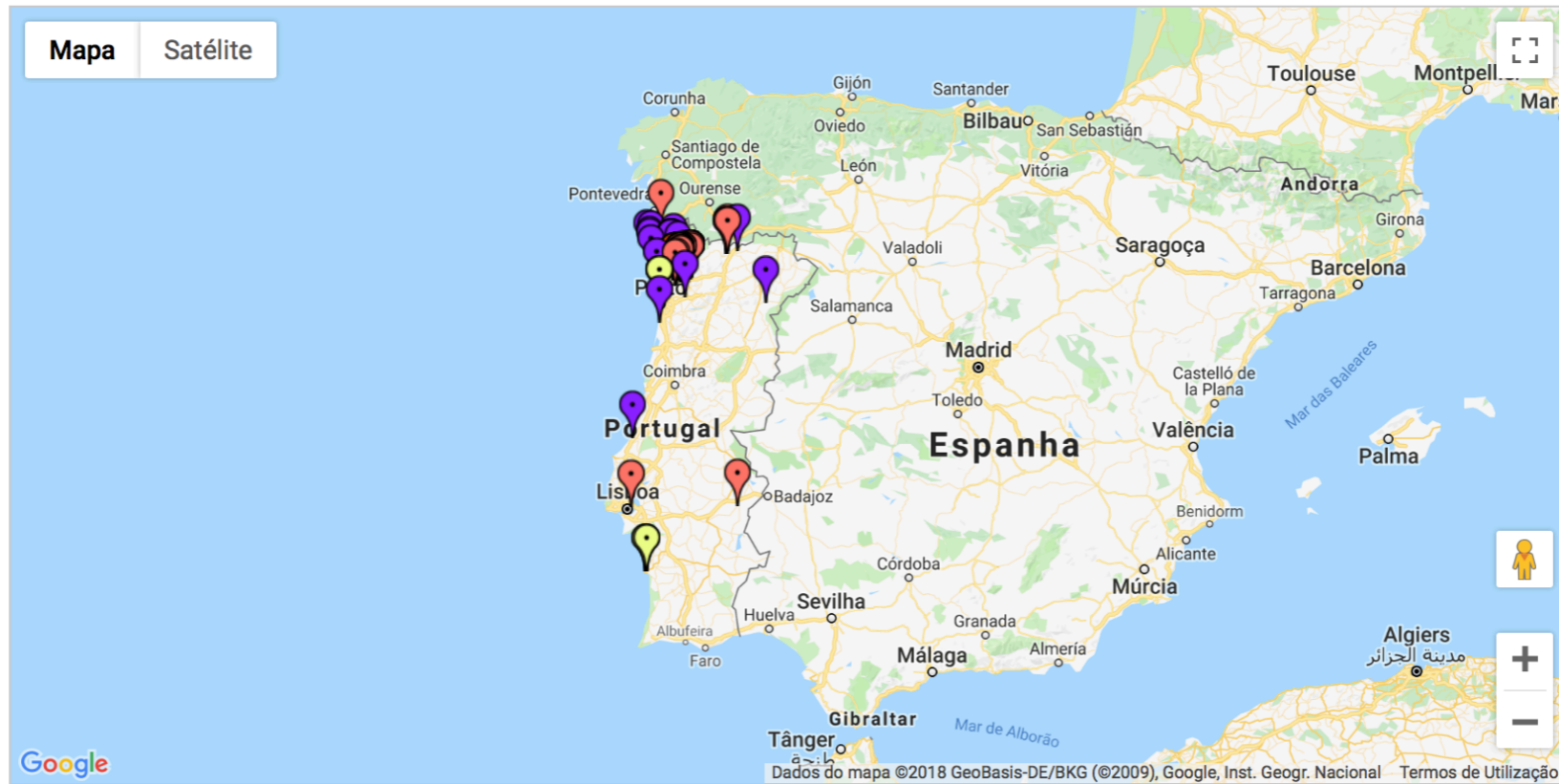

- Projecto V (A.P.E)
- Laboratório de Urbanística
- Atelier 1A - Paisagem
- Atelier 2A - Território
- Atelier 3A - Espaço Público
- Tese de Mestrado

NOVOID

**Ruínas e Terrenos Vagos
Nas Cidades Portuguesas** Explorando a vida obscura dos espaços urbanos
abandonados e propostas de planeamento
alternativo para a cidade perfurada.

Equipa

Eduardo Brito-Henriques (coordenador), CEG/IGOT-UL
João Sarmiento (co-coordenador), U.Minho & CEG/IGOT-UL

Ana Luísa Soares, CEABN/ISA-UL
André Carmo, CEG/IGOT-UL
António Lobato dos Santos, CIAUD /FA-UL
Carlos Neto, CEG/IGOT-UL
Cristina Cavaco, CIAUD/FA-UL
Daniel Paiva, CEG/IGOT-UL
Estêvão Portela-Pereira, CEG/IGOT-UL
Isabel André, CEG/IGOT-UL
João Rafael Santos, CIAUD/FA-UL
José Aguiar, CIAUD/FA-UL
Maria Manuel Oliveira, Lab2PT/U.Minho
Mário Vale, CEG/IGOT-UL
Marta Labastida, Lab2PT/U.Minho
Paulo Morgado, CEG/IGOT-UL
Sónia Talhé Azambuja, CEABN/ISA-UL
Teresa Barata Salgueiro, CEG/IGOT-UL

Assistentes de investigação/bolseiros:
David Cruz, CEG / IGOT-ULisboa
Rui Pereira, Lab2PT/U.Minho
Ana Baptista, CEG/IGOT-UL
Anita Bozek, CEG/IGOT-UL (Estagiária Erasmus+)

Consultor internacional:
Matthew Gandy, University of Cambridge

Main research institution:



Participating institutions:



Support:



This research has been sponsored by Portuguese national funds through the *Fundação para a Ciência e a Tecnologia* (FCT), I.P. – the Portuguese national agency for science, research and technology – under the Project PTDC/ATP-EUR/1180/2014 (NoVOID - Ruins and vacant lands in the Portuguese cities: Exploring hidden life in urban derelicts and alternative planning proposals for the perforated city)

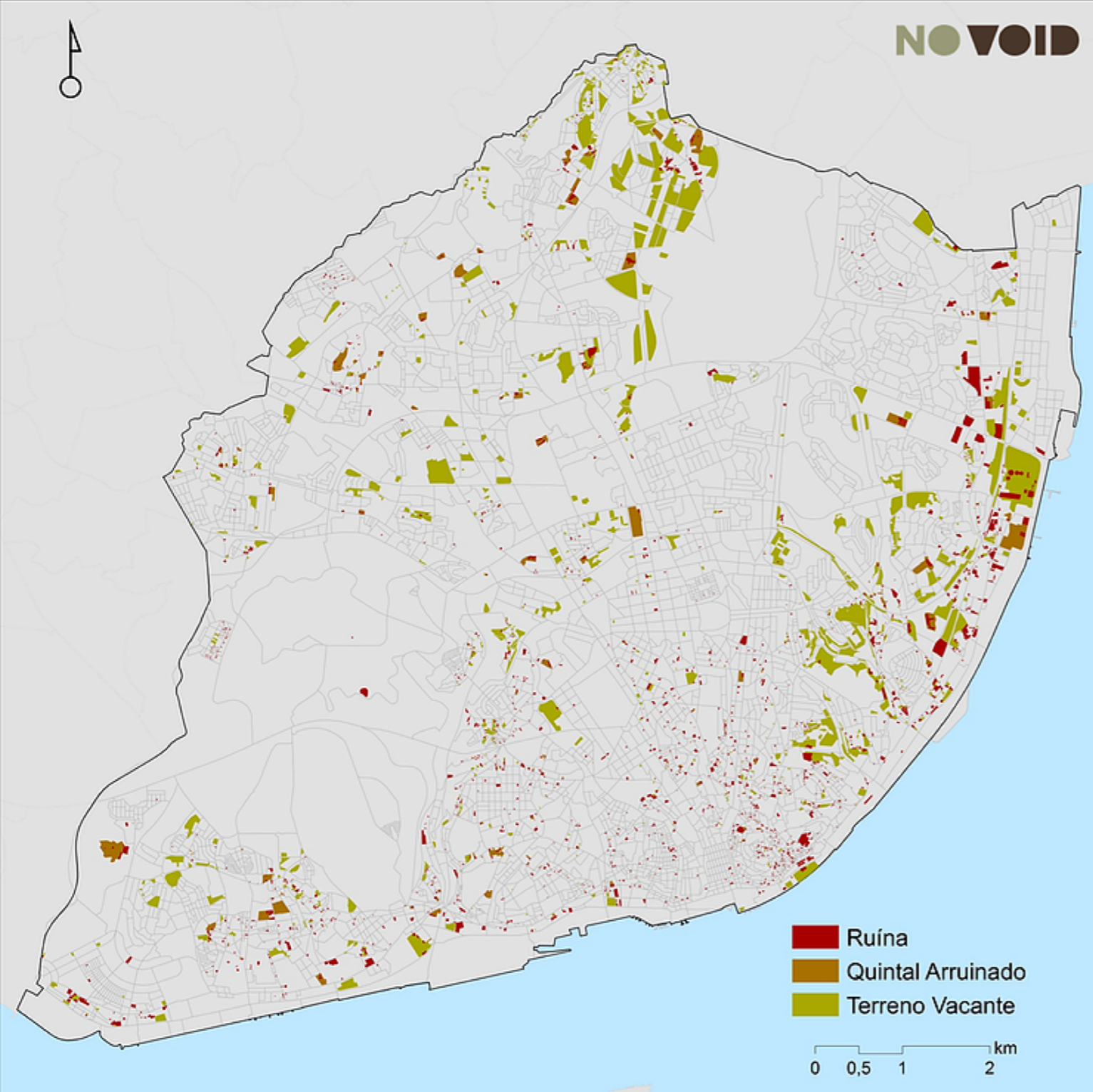

Lisboa
 2 173 ruínas
 772 vacantes

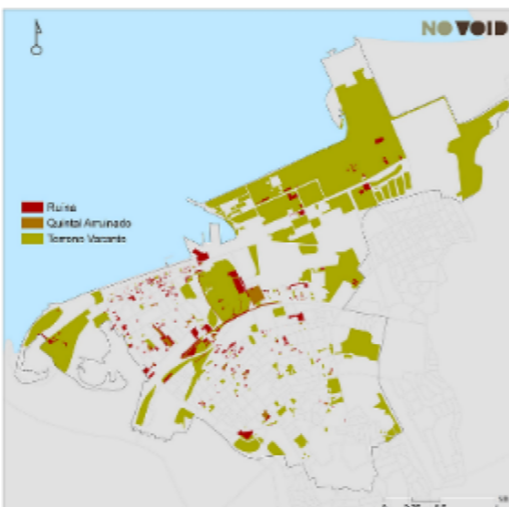

Barreiro
 377 ruínas
 169 vacantes

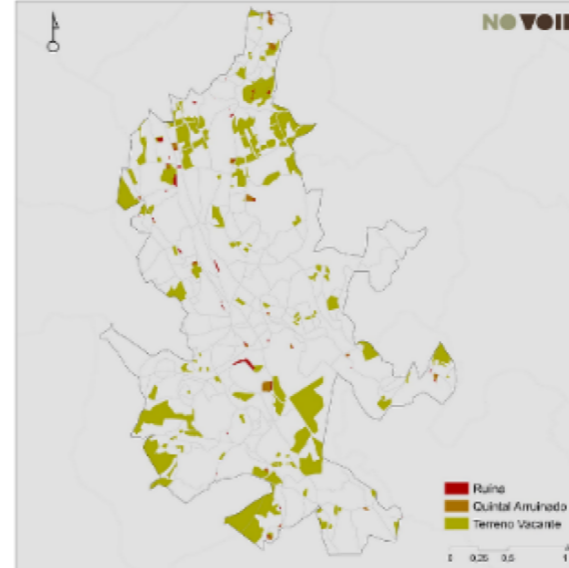

Vizela
 70 ruínas
 139 vacantes

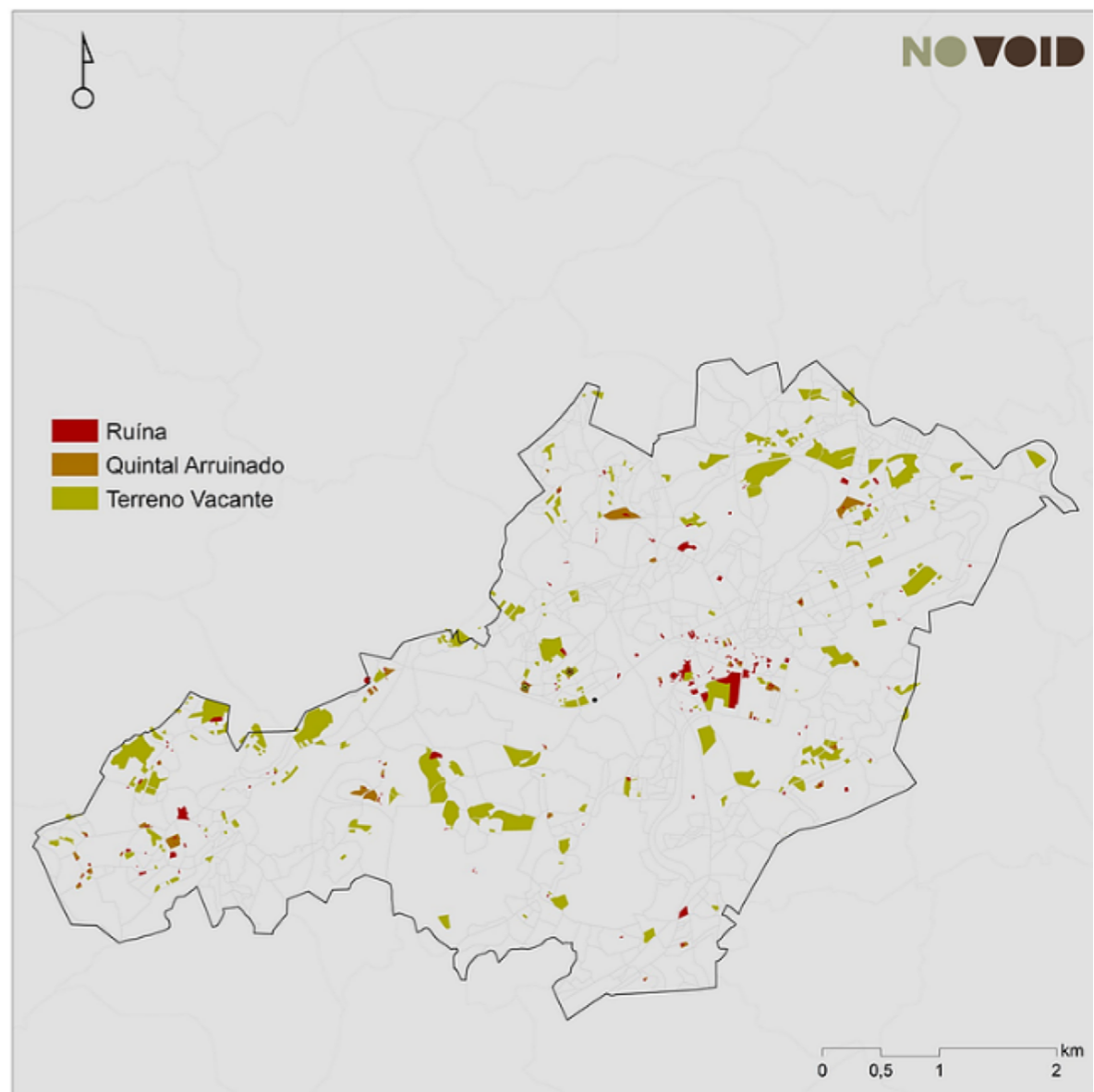

Guimarães
 210 ruínas
 218 vacantes



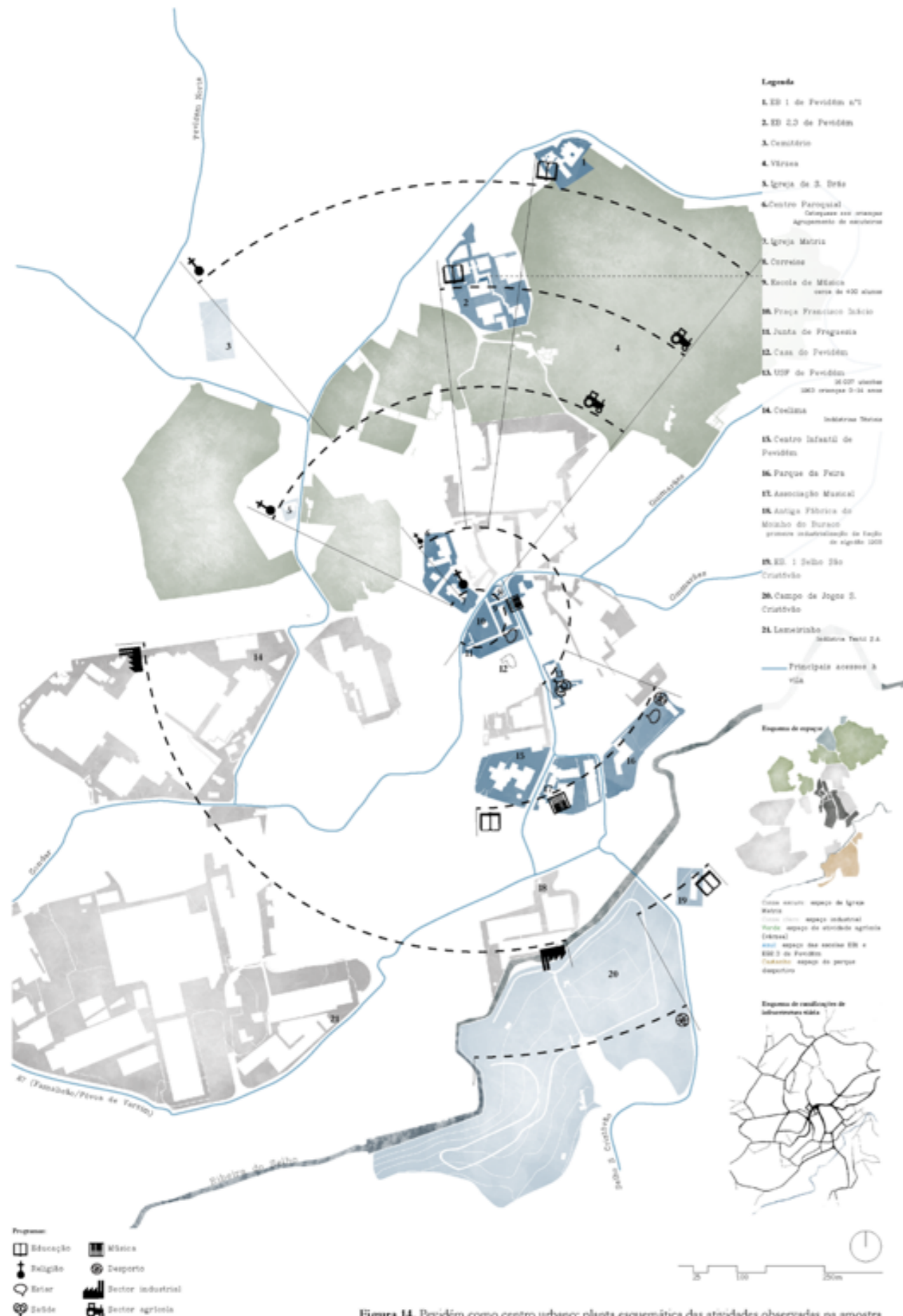

ProChild CoLab Nacional

Consórcio de âmbito nacional com abordagem transdisciplinar dedicada ao combate à pobreza e exclusão social em crianças dos 0 aos 10 anos.

Coordenação

Prof.^a Doutora Isabel Soares, Universidade do Minho - Escola de Psicologia (**ProChild CoLab Nacional**)

Prof. Doutor Manuel Sarmento, Universidade do Minho – Instituto de Educação (**ProChild CoLab Pevidém Guimarães**)

Território de Aprendizagem (“Learning Field”) é uma iniciativa inovadora, que visa transformar o espaço local num contexto indutor da educação, fruição e desenvolvimento cultural da população, através de uma ação devidamente planeada e orientada, que incide nos domínios urbanístico, educacional, cultural e social.



Muito obrigada